

newpharm

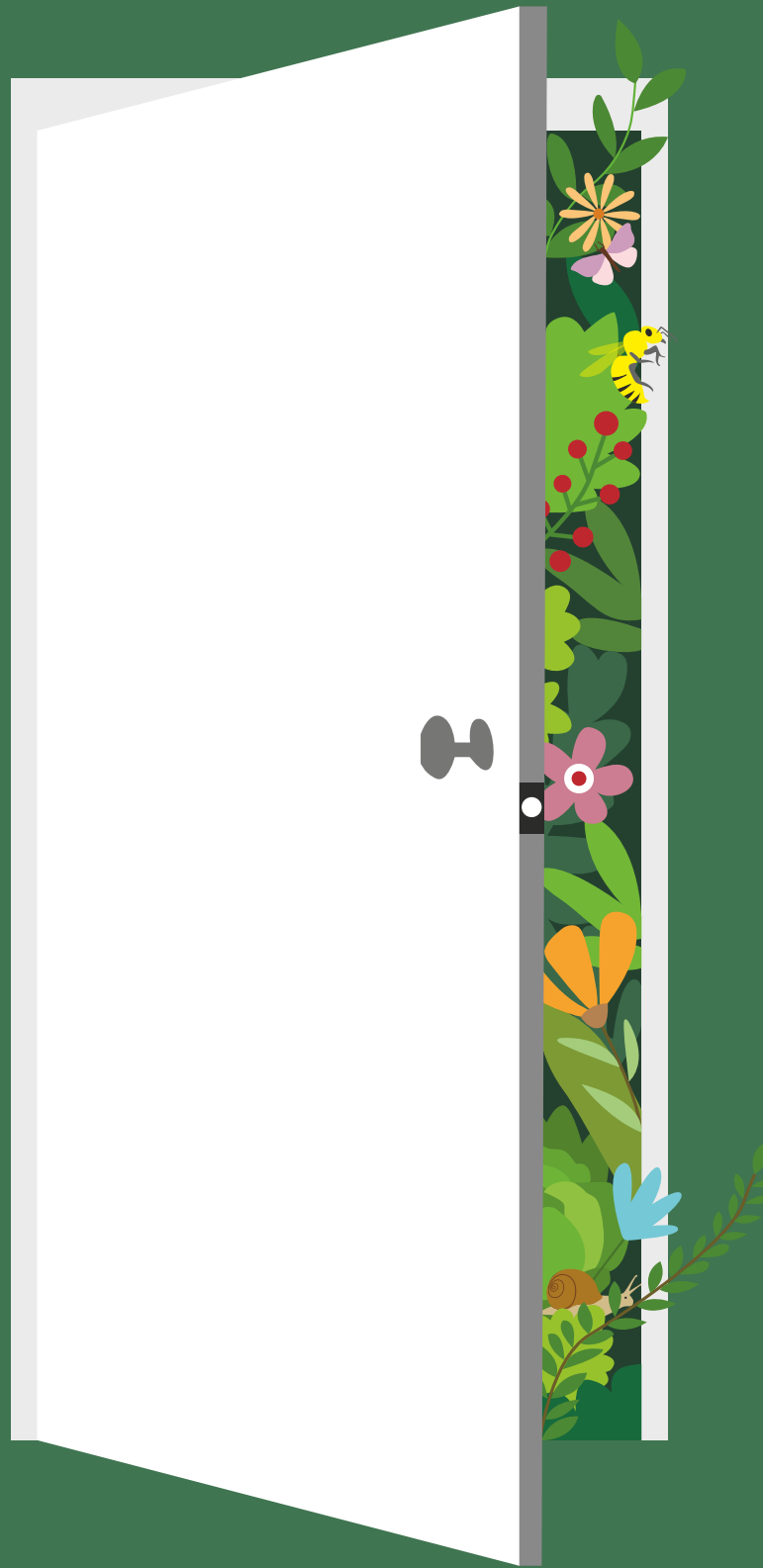

Catalogo Home&Garden 2023



YOUR HOME
YOUR GARDEN

OUR
WORLD 20
23

The text 'OUR WORLD 2023' is rendered in a white, bold, sans-serif font. The words are stacked vertically: 'OUR' on the top line, 'WORLD' on the second line, and '20' and '23' on the third and fourth lines respectively. The text is surrounded by various green leaves and a brown maple leaf, creating a natural, garden-like aesthetic.

"Quest'anno abbiamo voluto rappresentare nella copertina una semplice porta socchiusa in cui si possono intravedere foglie, fiori, graziosi abitanti e qualche sgradito ospite .

Questo simboleggia un chiaro invito nel farti entrare all'interno del nostro mondo! Tra qualche istante infatti, dopo averla varcata, non ci sarà più alcun dubbio, tutto ti verrà svelato.

Aprire il nostro catalogo significa infatti trovarsi immersi all'interno di un mondo vasto e completo. Ogni singolo elemento che ti circonda avrà lo scopo di semplificare le tue scelte e guidarti all'interno di questo meraviglioso viaggio.

È ora!

È giunto il momento di sfogliare il catalogo e di cercare le risposte alle domande che aspettavi."



Da oltre 40 anni il nostro impegno

Insieme per fare la differenza

genialità
innovazione
coraggio
affidabilità
sostenibilità

1 gruppo

Il nostro contributo per un futuro migliore.

Newpharm® Group è la risposta, a livello globale, per chi è alla ricerca di soluzioni innovative per il benessere e la sicurezza delle persone. Caparbiazza, resilienza e ottimismo: sono da oltre quarant'anni i capisaldi imprescindibili su cui si basa la nostra attività.

5 Aziende

Competenze e professionalità.

Le aziende del Gruppo Newpharm® hanno competenze chiave nei settori Agro, Pest-control e Medical. Le business units specialistiche sono focalizzate sulle esigenze dei singoli mercati in cui operano, offrendo soluzioni competitive ad alto valore aggiunto.

Oltre 30 paesi

Le nostre idee vanno oltre confine.

Il gruppo, orientato costantemente al futuro, opera in Italia e in oltre venticinque Paesi nel mondo.

Le aziende del gruppo possono contare su un'organizzazione di professionisti efficacemente strutturata grazie ad un progetto chiaro e ad un assetto dinamico.

Oltre 130 professionisti

Un team, una famiglia.

Oltre 130 collaboratori lavorano, ogni giorno, per contribuire al successo dei nostri Clienti. Le migliori soluzioni e le tecnologie innovative nascono integrando professionalità, ricerca scientifica e supporto tecnico-commerciale.

La Terra è nelle nostre mani

La nostra mission

I valori etici e morali in cui crediamo ci aiutano ad operare con spirito costruttivo e innovativo. Crediamo nella natura e fondiamo la nostra attività sui principi di sviluppo sostenibile e sulla responsabilità etica e sociale. **Qualità, innovazione e rispetto per l'ambiente** sono le caratteristiche che ci contraddistinguono.

Sviluppiamo e divulghiamo continuamente **materiale informativo ed iniziative** volte a concretizzare il nostro impegno per un utilizzo corretto e consapevole dei prodotti, grazie ad un approccio consapevole per la salvaguardia del nostro pianeta.



Giustino

Nasce Giustino, una figura capace di suscitare il nostro istinto di cura e rispetto del pianeta. Giustino è una persona semplice ma con innati superpoteri che spesso anche noi dimentichiamo di avere: l'amore per la natura, la passione per un hobby, la consapevolezza delle nostre possibilità e la forza di volontà nell'intraprendere un percorso a volte più duro, ma di maggior soddisfazione. Giustino è un personaggio che già dal nome fa intendere il suo senso di giustizia, onestà ed equità; valori che calzano perfettamente con la forza e la fiducia trasmessi attraverso la sua "armatura" da lavoro color verde e marrone. Diventa così un'amico insostituibile, il nostro aiuto nel mondo del giardinaggio e la nostra guida responsabile per sensibilizzarci nei confronti di colei che tutto crea e tutto muove: Madre Natura!



Ortoricco e Florabella

Il successo di Giustino e delle iniziative da lui attuate, ha portato Newpharm® ad allargare la propria famiglia plasmando due nuove figure a supporto del nostro impegno. Nati dall'amore tra Giustino e madre natura, Ortoricco e Florabella sono due bimbi curiosi legati dalla stessa passione e rispetto per la natura. Ortoricco è un bimbo forte e paffuto cresciuto dal nonno, che gli ha trasmesso tutti i suoi insegnamenti per far crescere frutti e ortaggi rigogliosi. Florabella, sua sorella, è una bimba minuta e amorevole che ha appreso dalla madre i segreti per curare fiori e piante incantevoli.



YOUR HOME, YOUR GARDEN OUR WORLD

Immaginiamo la tua casa come un luogo piacevole e protetto in cui vivere. Ricerchiamo costantemente formulazioni sicure per l'igiene e la salubrità dei tuoi ambienti.

Guardiamo al mondo con gli occhi della sostenibilità. La nostra mission è garantire serenità nella tua casa, nel tuo orto e nel tuo giardino, nel pieno rispetto della natura.

Sogniamo il tuo giardino ricco di fiori e orti rigogliosi. Proponiamo una linea completa di soluzioni biologiche ed ecosostenibili nel rispetto della natura.

**VOGLIAMO ESSERE PARTE ATTIVA
E PROPOSITIVA DI UN'EVOLUZIONE
ECOSOSTENIBILE. *La terra è di tutti!***



Una responsabilità in comune

Parola di Giustino

Vogliamo trasmettere l'amore e la cura per il pianeta creando insieme solidi legami. La nostra promessa, a favore di un mondo migliore, si traduce nella figura di Giustino che ci accompagna in un viaggio di consapevolezza e azioni concrete. Giustino, il paladino della natura, rinnova il nostro spirito ecologico suggerendo semplici gesti quotidiani e guida il Cliente nella scelta delle soluzioni naturali a minor impatto ecologico.

Proteggiamo l'ambiente

Sviluppo consapevole

Per Newpharm® Group la protezione dell'ambiente e l'ecosostenibilità sono dei valori imprescindibili, per questo motivo ci siamo impegnati con serietà alla costruzione di un nuovo headquarter progettato con i più alti standard di sostenibilità. Tra le energie rinnovabili a esso collegate, il solo impianto fotovoltaico ha consentito un risparmio annuale di emissioni CO₂ nell'ambiente di oltre 100 tonnellate. E non finisce qui...



Energia rinnovabile

La soluzione per il futuro

Le soluzioni naturali a tutela della salute e dell'ambiente sono un volano strategico di sviluppo per il futuro ma, ancor prima, una responsabilità necessaria. Le aziende del gruppo Newpharm® sono impegnate nella diffusione di prodotti e servizi in grado di migliorare la sicurezza e il benessere delle persone e di stimolare una maggior attenzione verso l'ambiente.

+100t di CO₂
risparmiata



+35%
di prodotti green



8t di plastica
evitata



50%
di autosufficienza
energetica



Il nostro Merchandising

Comunicazione e gadgets

Newpharm® offre ai propri clienti numerosi gadget e materiale di supporto per la propria rivendita. Lo scopo è quello di supportare l'utilizzatore dei nostri prodotti anche nella fase pratica del giardinaggio. Quest'anno abbiamo scelto di trasferire il nostro impegno di rispetto e cura dell'ambiente anche sul nostro merchandising, prediligendo prodotti e materiali eco-friendly.



GUIDA ILLUSTRATA "Il mio orto Bio"

Cod. PM25000014
Pz / Crt 20 pz



GREMBIULE DA GIARDINAGGIO

Cod. PM15000006
Pz / Crt 30 pz
Colore Arancione



STICKERS

Cod. PM15000013
Pz / Crt 10 pz



LOCANDINA MISCELE "Il mio orto Bio"

Cod. PM25000016
 Pz / Crt 1 pz
 Dimensioni 40 x 80 cm



SHOPPER IN COTONE NATURALE

FANTASIA AGRUMI
 Cod. PM15000008
 Pz / Crt 30 pz
 Colore Viola

FANTASIA ROSA
 Cod. PM15000009
 Pz / Crt 30 pz
 Colore Verde

FANTASIA API
 Cod. PM15000010
 Pz / Crt 30 pz
 Colore Arancione



VETROFANIE

Cod. PM25000018
 Pz / Crt 10 pz
 Dimensioni 19,5 x 9,5 cm

Cod. PM25000020
 Pz / Crt 10 pz
 Dimensioni 19,5 x 9,5 cm



STRISCIONE "Il mio orto Bio"

Cod. PM25000019
 Pz / Crt 1 pz
 Dimensioni 200 x 80 cm

Espositori da terra

Aumenta la visibilità dei prodotti Home & Garden tradizionali con la nostra selezione di espositori in cartone stampato secondo la linea prodotto desiderata.

Espositori da terra in legno

Espositore poggiante su 1/4 di pallet per dare solidità e protezione alla struttura. Strumento efficace per aumentare la visibilità e la rotazione dei prodotti a catalogo, in particolar modo della linea "Il mio orto Bio®".

Dimensioni:

L: 60 - W: 40 - H: 185 cm

Capacità:

100 pz



Cod. PM20000001

Pz / Crt 1 pz

Espositore Il mio orto bio

Cod. PM20000013

Pz / Crt 20 pz

Espositore Generico

SOLO MATERIALI ECOLOGICI E RICICLABILI
Parola di Giustino



Espositori da terra in cartone

Cod. PM20000012
Pz / Crt 1 pz
Espositore Antivespe

Cod. PM20000008
Pz / Crt 20 pz
Espositore Linea Ratti

Cod. PM20000011
Pz / Crt 1 pz
Espositore Linea Compi

Cod. PM20000009
Pz / Crt 1 pz
Espositore Stop Zanzare

Cod. PM20000021
Pz / Crt 1 pz
Espositore Linea Formirex

Cod. PM20000026
Pz / Crt 1 pz
Espositore Antivespe precaricato
 Linea Vesporex® Non Schiumogeno –
 LABIOGARD

Cod. PM20000027
Pz / Crt 1 pz
Espositore Antivespe precaricato
 Linea Vesporex® Schiumogeno –
 VESPA OFF



Espositori dedicati

Espositori da banco in cartone



Cod. PM20000002
Pz / Crt 1 pz
Espositore Il mio orto bio

Cod. PM20000003
Pz / Crt 1 pz
Espositore Generico

Reglette prodotti

Cartellini identificativi segnaposto da posizionare su scaffali prodotto.



Cod. PM20000024
Pz / Crt 20 pz
Dimensioni L: 20 - H: 10 cm

Cod. PM20000025
Pz / Crt 20 pz



Cod. PM20000023
Pz / Crt 2 pz
Contiene 12 bustine



SAGOMATO STAMPATO FRONTE E RETRO

Cod. PM20000015
Pz / Crt 1 pz
Dimensioni 70 x 160 cm



Il sito dedicato al coltivatore biologico

Sito web & Social



Tutte le novità e le caratteristiche delle nostre linee di prodotti sono ora disponibili in una pagina web: completa e dinamica, al servizio di tutti. **Informazioni, novità e specifiche tecniche** a portata di smartphone per rimanere aggiornati e scoprire tutto sul nostro fantastico mondo.



Catalogo prodotti online



Schede prodotto scaricabili



News, eventi ed articoli



Area rivenditori dedicata



CHIEDILO A GIUSTINO!

La nostra mascotte è sempre online per risolvere dubbi e curiosità sul nostro mondo, grazie a preziosi consigli e suggerimenti.

Sempre al tuo fianco

Per coinvolgere i consumatori amanti del verde e per poterli guidare nella scelta della soluzione più adatta alle loro esigenze stiamo investendo molto sulle tecnologie.

Il sito web non è più un punto di arrivo ma un punto di partenza dove sviluppare nuove strategie. È evidente che, per coinvolgere efficacemente gli utenti, la presenza sui social diventa cruciale e si identifica insieme al sito web come la vera modalità integrata per supportare i punti vendita.

Novità 2022! Come funziona lo store locator? In sintesi, parliamo di un “localizzatore” che, **una volta individuata la posizione dell’utente** che naviga nel sito, è in grado di mostrare il negozio o i negozi della sua zona. Un’occasione in più per aumentare la **visibilità dei punti vendita**.



Resta aggiornato sui nostri social



Modalità di lettura

Legenda dei simboli

Classificazione del prodotto secondo famiglia



Caratteristiche del prodotto



Periodo di impiego indica i mesi in cui consigliamo l'utilizzo del prodotto

Periodo d'impiego
Da marzo a ottobre

Tipologia di **formulazione**



Target insetto e/o malattie



Tipologia di confezione e peso netto del prodotto al suo interno



150 g 50 mL 5 L





VENDITA

I simboli presenti a catalogo indicano a ciascun prodotto la tipologia di vendita.

NP - Indica i prodotti fitosanitari per uso non professionale (vendita senza patentino)

PRO - Indica prodotti per uso professionale (vendita con patentino)

LV - Si riferisce ai prodotti di libera vendita (nessuna autorizzazione per acquisto e vendita)

Registrazione numero di autorizzazione rilasciato dal Ministero della Salute

REG N° 1156 DEL 23/01/1974 - CHEMOL

CLP classificazione presente in etichetta



Colorazione della formulazione di alcuni prodotti presenti a catalogo

Colorazione ●

Indice

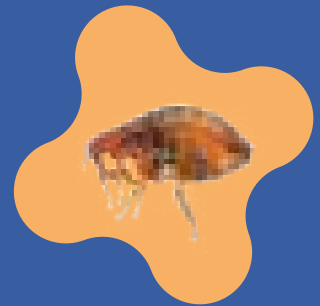
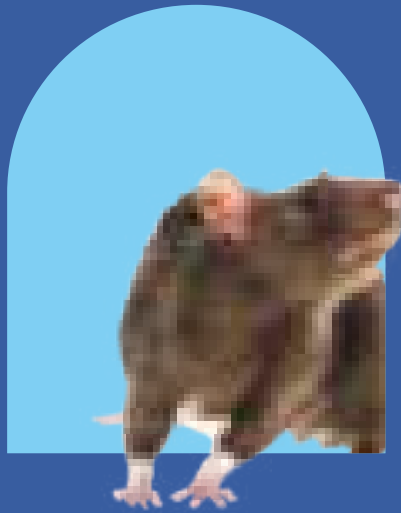
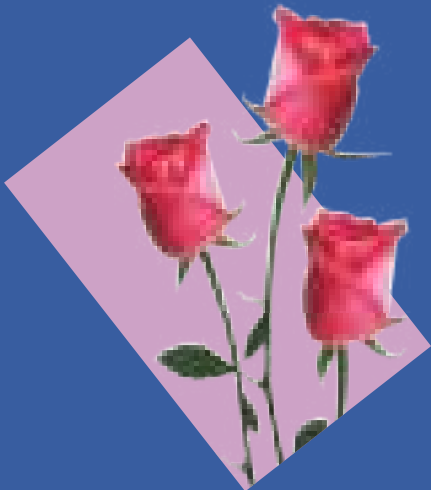

Il mio orto bio	20
Uso domestico e civile	72
Topicidi & accessori	106
Nutrizione	126
Mastici	136
Disabituantanti & Repellenti	140
Disinfettanti & igienizzanti	146
Pet	154
Uso Professionale	160

Il concetto di categoria è stato introdotto per agevolare il sell-out e i processi di vendita sottolineandone l'importanza e l'efficacia e dando un orientamento ai consumatori.

Packaging eleganti e facili da interpretare per consentire un reperimento informativo immediato e puntuale, aiutando così anche gli addetti ai lavori nei loro processi di vendita in store.

Non è scontato sapere perché sia più opportuno l'utilizzo di un insetticida piuttosto che un altro e Newpharm® grazie ai suoi sistemi di comunicazione ha ideato un approccio volto a colmare un importante gap informativo da parte della clientela finale con lo scopo di informare per formare, per aiutare concretamente ed orientare gli acquisti.

Restyling linea *il mio orto bio*[®]

Una gamma **innovativa** di prodotti **biologici** di elevata qualità e dalla comprovata efficacia, nel rispetto totale dell'ambiente e delle persone.

Piccole pillole e dettagli di coltivazione sono apposti anche su tutti i pack con lo scopo di costruire attorno a una determinato prodotto una storia e un racconto per ottenere davvero il meglio dalle proprie coltivazioni.



**Fatti trasportare
in un nuovo
mondo biologico
fatto di *natura*,
armonia e *passione*.**



Il brand **Il mio orto Bio®** ha partecipato alla quarta edizione di **Guerrilla Gardeners** (disponibile anche su **Discovery+**) per raccontare in TV il mondo del giardinaggio e «rendere verde ciò che verde ancora non è».

Dalla prestigiosa scuola di giardinaggio Fondazione Minoprio, gli assi di fiori, ovvero gli esperti del programma, tramuteranno ogni cosa che vedremo in suggerimenti pratici, consigli da poter riprodurre in casa propria. **Stefano Cherubin**, il nostro esperto in protezione e difesa delle piante, ci insegnerà come mantenerle sane in modo naturale.

★ **Altissime concentrazioni sui target giovani e centrali,**

Efficienza anche sui pubblici familiari con presenza di figli

★ **562.000 spettatori totali**

Premiere + Repliche

★ **Il 2° programma più visto del canale sulla piattaforma Discovery+**

Nel periodo di messa in onda



Guarda i video!



Collaborazioni

Selezioniamo con cura i migliori ambasciatori per diffondere e promuovere insieme online la cultura biologica.

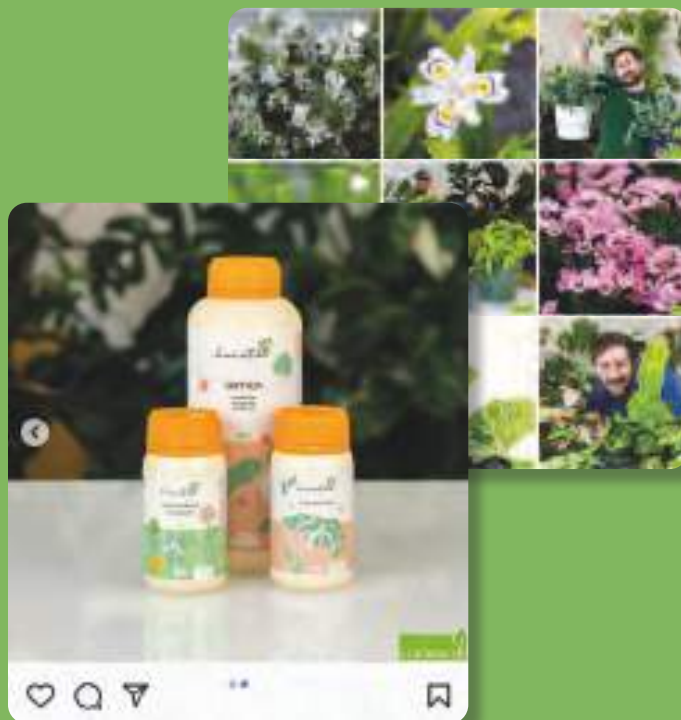

I nostri social

- ★ Garden Tips
- ★ Calendario delle semine
- ★ Consigli sui prodotti
- ★ Contenuti esclusivi
- ★ Consigli contro le minacce



Guarda i video realizzati con
Vivai Le Georgiche!



★ +5 video

★ +30.000 visualizzazioni

Il totem digitale

Vogliamo comunicare i prodotti e il loro corretto utilizzo perché puntiamo **sull'informazione e formazione** degli utenti e crediamo che questo sia un grande sostegno alla vendita.

Come? Con una **comunicazione** che sia **il più vicina possibile al cliente**, che sappia emozionarlo e solleticarne la curiosità, oltre ad elevare e distinguere i prodotti della linea Il mio orto Bio®.



Formazione

Porsi delle domande insieme è un passo indispensabile per il miglioramento!

È per questo che abbiamo pensato di passare dei piacevoli momenti assieme, in cui potremmo darti tanti interessanti consigli su come curare le tue piante con la linea Il mio orto Bio®, ma anche metterti concretamente alla prova.



info@newpharm.it



Numero chiuso

Di seguito trovi il calendario mensile dei corsi, workshop ed eventi che terremo online per la stagione 2023:

10 gennaio ore 19–20.30	17 gennaio ore 14–15.30	24 gennaio ore 19–20.30	31 gennaio ore 14–15.30
7 febbraio ore 19–20.30	13 febbraio ore 14–15.30	21 febbraio ore 19–20.30	28 febbraio ore 19–20.30
7 marzo ore 19–20.30	14 marzo ore 14–15.30		



Iscriviti al canale dedicato per ottenere tutte le informazioni e il link di accesso alle giornate

Il mio orto bio



Gamma di prodotti naturali ideati per l'utilizzo in agricoltura biologica, ecosostenibili e rispettosi della nostra Terra

Nutrire il terreno per nutrire le piante

Leonardika	30
Microstarter	31
Enzistart	32
Lupini Macinati	33
Tricospeed	33

Nutrizione delle piante

Amminolif	34
Malindi	34
Idrovitamin	35
Algacream	36
Millefiori	37
Europolt 20	37
Rame 30	38
Rame 50	38
Oxi 20 Flow	39
Cuproleaf	39
Zolfo Flow	40
Agrizolfo	40
Calciodoro	41
Fergame	42
Concime Agrumi	43

La difesa dalle malattie fungine

Bicarbonato di Potassio	44
Fungibasic	44
Arancioil – Olio Essenziale di Arancio Dolce	45
Tannico Granulare	46
Tannico Prati Verdi	47
Tannico Fogliare	48
Tannico Fogliare RTU	48
Fungilipid	49

Olio di Girasole	50
Propolis	51
Propolis RTU	51
Zeolite – Polvere di Roccia	52

La difesa dagli insetti dannosi

Olio di Neem	53
Olio di Neem RTU	53
Geoneem	54
Sapone Molle	55
Sapone Molle RTU	55
Urticant	56
Urticant RTU	56
Ottomix Oil	57
Olio di Soia	58
Olio di Soia RTU	58
Olio di Lino	59
Recid Sil	60
Recid Sil RTU	61
Litotamnio – Polvere di Roccia	62
Caolino – Polvere di Roccia	62
Zeolite Mix – Polvere di Roccia	63
PROCrop™ NEW	64

Target specifici

Antiplant	65
Talparex	66
Trappola S.O.S. Popillia	67
Processorex New	67
Trappola Cromotropica Gialla	68
Trappola Cromotropica Nera	68

Con la forza della natura...

Coltivare orti e giardini secondo natura e produrre alimenti rispettandone i ritmi non è una coercizione, bensì uno stile di vita, una sommatoria di sensazioni ricavate dalla terra nella quale siamo ospiti e spettatori.

Mentre la parola "biologico" è sulla bocca di tutti, lo scenario riportato in questa sezione è il frutto di studi e prove iniziate molti anni addietro, poiché difendere le piante con soluzioni naturali non è una scoperta degli anni più recenti, fomentata dall'uscita di validi strumenti chimici per la difesa, ma una vera e propria arte.

ACCOGLI
LA FILOSOFIA
VERDE

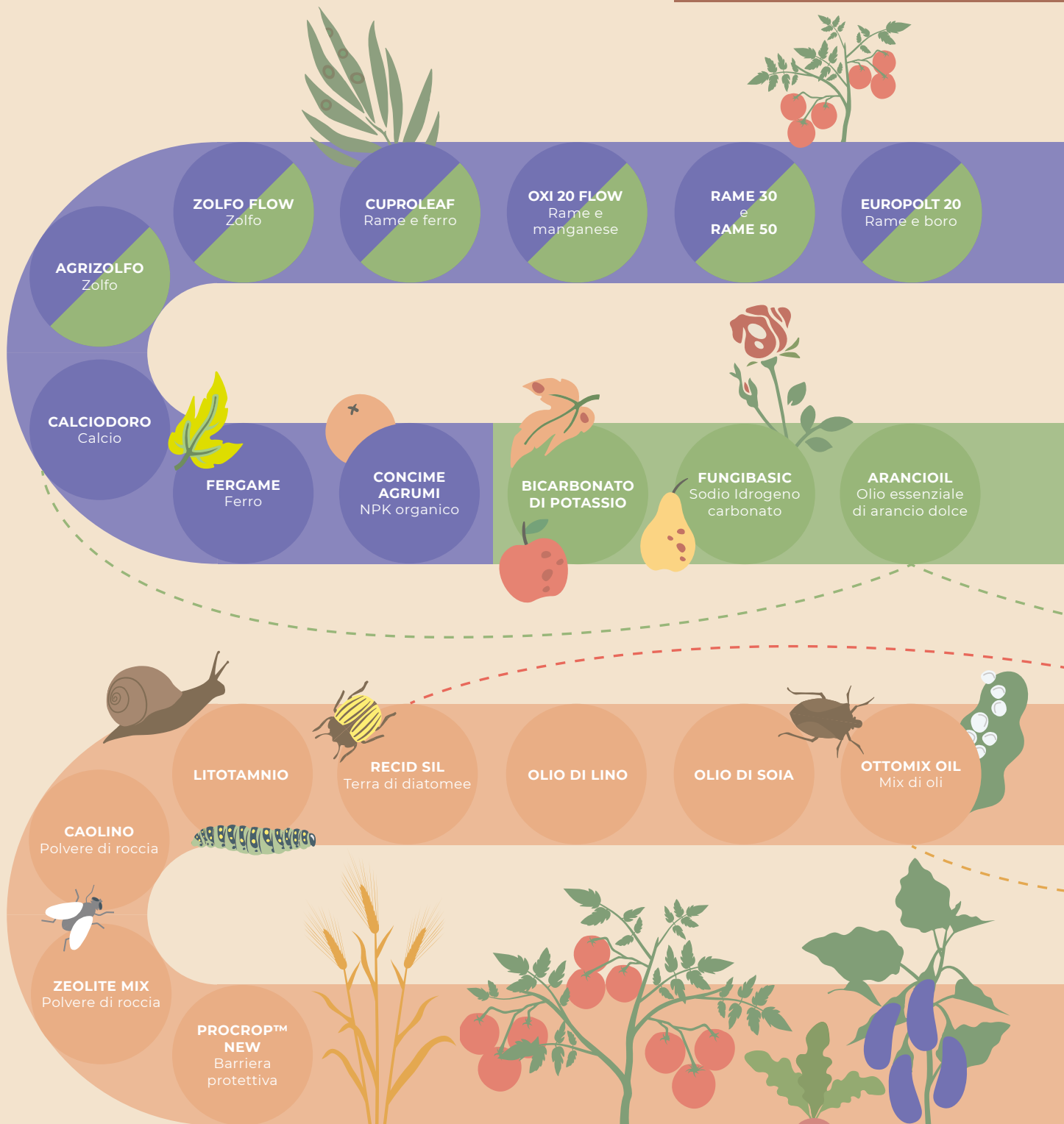



**NUTRIRE IL TERRENO
PER NUTRIRE LE PIANTE**



**NUTRIZIONE DELLE PIANTE:
CIÒ CHE SERVE,
QUANDO SERVE**



**LA DIFESA DALLE
MALATTIE FUNGINE**



**LA DIFESA DAGLI
INSETTI DANNOSI**

LEONARDIKA
Leonardite

MICROSTARTER
Aminoacidi
per il suolo

ENZISTART
Borlanda
per il suolo

**LUPINI
MACINATI**
Ammendante

TRICOSPEED
Trichoderma
e Micorrize



MILLEFIORI
Boro

ALGACREAM
Crema d'alghe

IDROVITAMIN
Poliamicine

MALINDI
Alghe marine

AMMINOLIF
Aminoacidi
per le piante



**TANNICO
GRANULARE**
Tannini



**TANNICO
PRATI VERDI**
Tannini

**TANNICO
FOGLIARE**
Tannini

FUNGILIPID
Lecitina di soia



**OLIO DI
GIRASOLE**
Antiodico



PROPOLIS



URTICANT
Estratto acquoso
di ortica

SAPONE MOLLE



GEONEEM

OLIO DI NEEM



ZEOLITE
Polvere di roccia



...la strada del successo!

**GODITI FRUTTA
E VERDURA
DI STAGIONE!**

Leonardika

Ammendante in scaglie a base di Leonardite



Caratteristiche

Prestigiosa Leonardite di origine vegetale ad altissimo tenore di sostanza organica umificata e ad alto tasso di mineralizzazione, ricavata da giacimenti millenari del North Dakota, avente quindi caratteristiche uniche e impareggiabili. Leonardika **assolve appieno le funzioni dell'humus stabile** (acidi umici e fulvici) e **promuove attività ormonali** nelle specie vegetali che si traducono in maggiore efficienza fotosintetica e miglior assorbimento di nutrienti per una maggiore produzione complessiva.

La mineralizzazione della sostanza organica

Processo a cui va incontro la sostanza organica in ambienti aerati e ricchi di microrganismi e che porta a forme minerali facilmente assimilabili dalle radici.

Dosi & Modi d'Uso

Incorporare al suolo Leonardika dalla caduta delle foglie al risveglio vegetativo. Si consiglia la commistione con il terreno durante le lavorazioni, mentre nella messa a dimora delle plantule si consiglia di far giungere il prodotto a contatto con le radici per una profonda rizogenesi (sviluppo dell'apparato radicale).

Alberi da frutto e ornamentali: 200–300 g ogni 10 m² di terreno in autunno oppure 400 g ogni 10 m² al trapianto.

Orticole e fioricole: 300–400 g ogni 10 m² di terreno (letto di semina) in primavera prima della semina.

Tappeti erbosi: 300–400 g ogni 10 m² di terreno durante la ripresa vegetativa o, meglio, durante l'arieggiatura.

Preparazione orti e terricci: 4–5 kg per 100 m² di terreno durante la lavorazione oppure 6–10 kg per m³ di terriccio impiegato.

Composizione

Carbonio (C) organico di origine biologica sulla sostanza secca 35%
Azoto (N) organico sulla sostanza secca 0,7%



Periodo d'impiego

Da settembre ad aprile per alberi da frutto. Al momento del trapianto per ortive.



La produzione dell'orto è un riflesso della nutrizione del suolo

Prima di nutrire le piante è indispensabile nutrire il suolo attraverso soluzioni opportune.

Nutrire il suolo significa rinvigorire e infoltire i microrganismi che lo popolano. Solo attraverso l'aumento della vita nel sottosuolo si otterrà un perfetto equilibrio tra terra e pianta.

Nutrire esclusivamente le piante coltivate può risultare controproducente sul lungo periodo. Viceversa, nutrendo gli "abitanti del sottosuolo" si otterranno fioriture abbondanti e produzioni costanti negli anni.

Consigliato in associazione con

Geoneem

per un terreno nutrito profondamente e "ripulito" da insetti dannosi.

VEDI pag. 54



Cod. 1041000063
Conf. 4 kg
Pz / Crt 1 pz

Vendita LV
IVA 4



8 057592 272317

Microstarter

Concime organico azotato con amminoacidi biostimolanti



Caratteristiche

Microstarter è ideale per il coltivatore biologico che non dissoda frequentemente i terreni. L'elevato tenore di azoto organico a rapida mineralizzazione, risulta immediatamente disponibile per l'assimilazione da parte delle piante, rendendo il prodotto ideale per concimazioni superficiali, anche in emergenza. Microstarter è ricco in amminoacidi, acidi umici e fulvici, calcio e **contiene naturalmente diossido di silicio che contribuisce a ispessire la buccia dei frutti rendendola più resistente all'aggressione da parte di insetti.**

Dosi & Modi d'Uso

Distribuire Microstarter da metà autunno sino a tarda primavera direttamente al suolo. **Non sono necessarie lavorazioni superficiali del terreno con il fine di incorporarlo.**

Alberi da frutto e ornamentali:

400-500 g ogni 10 m² di terreno oppure distribuire lungo il filare. **Orticole e floricole:** 600-800 g ogni 10 m² di terreno in primavera prima della semina o trapianti.

Tappeti erbosi: 600-800 g a spaglio ogni 10 m² di giardino da fine estate alla successiva primavera.

Meglio se si interviene dopo l'arieggiatura.

Integrato ai vasi: distribuire mensilmente 50 g di prodotto per vaso da 2 L di capacità e interrare leggermente.

Composizione

Sostanza organica 45%
Amminoacidi e proteine 37,5%
Acidi umici/fulvici 13%
Azoto (N) totale 6%
Azoto (N) organico 6%
Calcio (CaO) 15%



Formulazione

Microgranuli

Periodo d'impiego

Da settembre a giugno



FOCUS

Acidi umici e fulvici

A differenza del letame grezzo, il composto maturo contiene gli elementi trasformati dai microrganismi del suolo. Tra i più importanti vi sono gli acidi umici e fulvici.

Entrambi derivano dalla metamorfosi della sostanza organica e vanno a costituire l'humus, un complesso indispensabile per la fertilità dei suoli.

L'humus è la componente organica più preziosa di ogni terreno e pertanto dev'essere sempre alimentata per non rischiare la desertificazione anche nell'orto domestico.

Gli acidi umici e fulvici promuovono la formazione di complessi organo-minerali assimilabili dalle radici, rendendo biodisponibili elementi che altrimenti rimarrebbero inesplorati. Come conseguenza, in presenza di acidi umici e fulvici, la risposta della pianta agli stress risulta notevolmente migliorata.



Cod. 1041000064
Conf. 12 kg
Pz / Crt 1 pz

Vendita LV
IVA 4



Enzistart

Concime organico fluido a base di borlanda



Caratteristiche

La borlanda Enzistart è completamente di origine vegetale, ricca in proteine nobili, microelementi e sostanze naturali selezionate per **migliorare l'attività biologica nei terreni sfruttati, sabbiosi e poveri di sostanza organica**. Sulla pianta, la borlanda Enzistart risulta completamente assimilabile (azoto a cessione lenta e potassio ad elevato titolo), per favorire i processi metabolici implicati nello sviluppo vegetativo e nella produzione di fiori e frutti. Applicata dopo la fioritura incrementa il grado zuccherino, la colorazione e la pezzatura dei frutti.

Dosi & Modi d'Uso

La borlanda Enzistart può essere applicata direttamente al terreno durante le lavorazioni per stimolare e migliorare la vitalità del suolo oppure per applicazioni fogliari.

Alberi da frutto e ornamentali:

Applicazione fogliare: 20–30 g per 10 L d'acqua dalla ripresa vegetativa ogni 15–20 giorni.

Orticole e floricole:

Trattamento del suolo prima della semina o del trapianto: impiegare 30–50 g in 10 L d'acqua per 10 m².

Trattamento del suolo con colture in atto: impiegare 50–70 g in 10 L d'acqua e applicare a base della pianta. Ripetere ogni 15–20 giorni.

Applicazione fogliare: 25–30 g per 10 L d'acqua dalla ripresa vegetativa ogni 15–20 giorni.

Tappeti erbosi: 25–30 g in 10 L d'acqua ogni 10 m². Ripetere ogni 15–20 giorni.

Composizione

Azoto (N) organico 2,5%
Ossido di potassio (K₂O) solubile in acqua 5%
Carbonio (C) organico di origine biologica 10%

Ricco in aminoacidi e microelementi (Fe, Cu, Mn, Zn, Mo e Co).



Formulazione

Liquido concentrato

Periodo d'impiego

Tutto l'anno

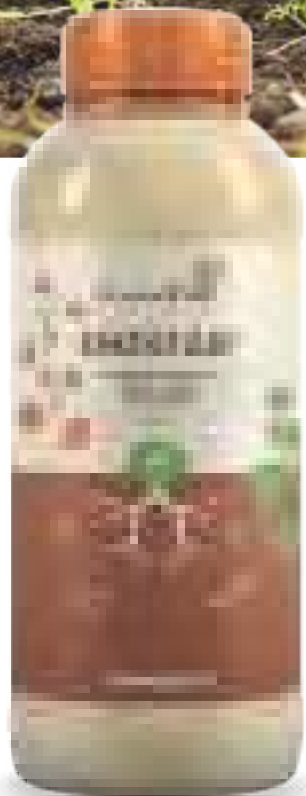

- ✓ Favorisce lo sviluppo di microflora e microfauna nel terreno
- ✓ Ridona fertilità ai terreni poveri
- ✓ Incrementa la dolcezza e la pezzatura dei frutti

Provalo in associazione con

Tricospeed durante la semina o il trapianto



Cod. 1041000065
Conf. 1 kg
Pz / Crt 12 pz

Vendita LV
IVA 4



8 057592 272362



Lupini Macinati

Concime organico azotato per piante acidofile

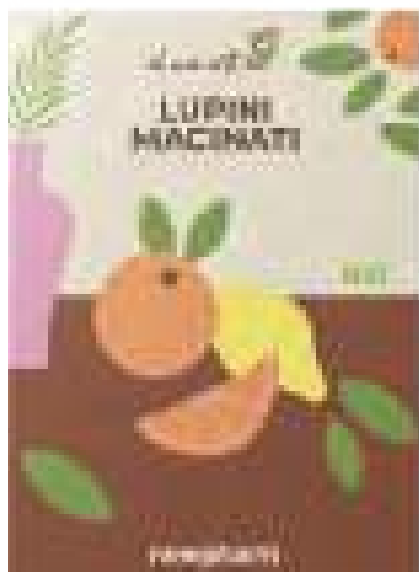

Composizione

Azoto (N) organico 3%



Formulazione

Scaglie

Periodo d'impiego

Tutto l'anno

Caratteristiche

Concime naturale che contiene sostanze organiche adatte a rendere più fertile il terreno, favorendo un sano sviluppo di foglie e fiori.

Ideale per la concimazione degli agrumi e di tutte le piante acidofile (azalee, camelie ecc.) coltivate in vaso o in terra.

Dosi & Modi d'Uso

Distribuire 80-120 g per m² o 40-60 g per vasi di 30-50 cm di diametro. Ripetere una volta al mese.



Cod. 1041000042
Conf. 750 g
Pz / Crt 12 pz

Vendita LV
IVA 4



8 057592 271112

Tricospeed

Bioestimolante a base di *Trichoderma* e micorrize

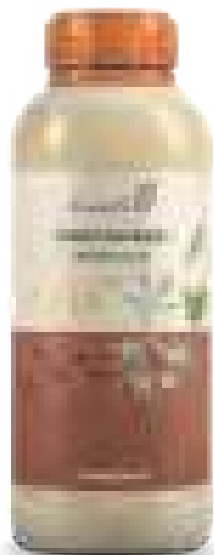

Composizione

Trichoderma spp. 2.107 UFC/g
Funghi micorrizici 1% w/w
Batteri della rizosfera 5.106 UFC/g
Ammendante agricolo
• Ammendante compostato misto

Caratteristiche

Tricospeed arricchisce e nutre la vita nel sottosuolo e **grazie all'azione di funghi simbiotici del genere *Trichoderma* evita che si affermino specie dannose responsabili di malattie.**

Localizzato sul solco di semina oppure integrato ai vasi, supporta le piante in condizioni di forte stress, grazie anche alla presenza di batteri della rizosfera e di micorrize. Queste ultime contribuiscono ad una rapida e funzionale crescita dell'apparato radicale che porta ad una maggiore assimilazione di nutrienti, per fiori e frutti più impattanti.



Formulazione

Granulare

Periodo d'impiego

Da febbraio a giugno

Dosi & Modi d'Uso

Tricospeed va localizzato tale e quale in primavera direttamente sul solco di semina o trapianto, oppure nei vasi. Per una migliore efficacia si consiglia di interrarlo leggermente e annaffiare gentilmente.

Culture in orto: 10-50 g per seme o plantula.

Piante in vaso: 30-80 g per vaso.



Cod. 1042000001
Conf. 500 g
Pz / Crt 12 pz
Vendita LV
IVA 4



8 057592 270290

La simbiosi: l'armonia per definizione

Alcune specie di funghi hanno saputo instaurare solide relazioni con le piante per vantaggi reciproci. È il caso delle micorrize, dei funghi simbiotici che, legandosi intimamente alle radici della pianta, consentono una maggiore perlostrazione del suolo chiedendo in cambio dello "zucchero" prodotto attraverso la fotosintesi.

Le micorrize vivono nell'humus, pertanto, il terreno dev'essere fertile affinché questa relazione risulti proficua. Questa simbiosi non è altro che un "ponte vivente" tra il suolo reso fertile dalla sostanza organica e le radici delle piante che vi crescono.



Amminolif

Concime organico azotato - Borlanda agroalimentare fluida di frutta e cereali



Composizione

Azoto (N) organico 3,2%
Ossido di Potassio (K_2O) solubile in acqua 3,2%
Carbonio (C) organico 10%

Caratteristiche

Concime proteico fluido, omogeneo e stabile, ottenuto per idrolisi enzimatica partendo da matrici completamente di origine vegetale. L'elevato contenuto di aminoacidi liberi, peptoni a basso peso molecolare, vitamine e macroelementi, consente alla pianta un risparmio energetico su tutti i processi di sintesi proteica, enzimatica e zuccherina che si traduce in un incremento della fotosintesi e quindi della vigoria generale della pianta, con riflessi positivi sulle caratteristiche organolettiche dei frutti.



Formulazione

Liquido Concentrato

Periodo d'impiego

Da marzo a ottobre

Dosi & Modi d'Uso

Applicazione fogliare diluire 10 mL in 1 L di acqua ed applicare settimanalmente sulla vegetazione (primavera-estate).

Innaffio: diluire 10 mL in 1 L di acqua ed utilizzare la soluzione per innaffiare le piante, ogni 10 giorni durante il periodo primaverile-estivo mentre ogni 30 giorni in autunno-inverno. Distribuire 0,5-1 L di soluzione per m^2 di terreno.

Non miscelare con oli minerali. Il prodotto è compatibile con la maggior parte dei fertilizzanti fluidi sia minerali che organici; si consiglia tuttavia di effettuare piccoli test preliminari per verificarne la compatibilità.

- ✓ Incrementa la fotosintesi
- ✓ Risparmio energetico per maggiori produzioni
- ✓ Adatto a qualunque pianta coltivata



Cod. 1041000055
Conf. 250 mL
Pz / Crt 12 pz
Vendita LV
IVA 4



8 057592 270139



Malindi

Biostimolante con melassa, alghe ed erba medica



Composizione

Azoto (N) organico 1,9%
Carbonio (C) organico 11,5%
Ossido di potassio (K_2O) solubile in acqua 6,3%
Betaina 2,0%

Caratteristiche

Malindi è un biostimolante che apporta macroelementi essenziali alla vita vegetale quali azoto (N) e potassio (K) e favorisce l'assorbimento generale degli elementi nutritivi. Il suo utilizzo costante stimola i processi biochimici ed enzimatici nelle piante, ottimizzando le funzioni metaboliche e di sintesi. Inoltre, influenza positivamente il metabolismo cellulare migliorando i processi fotosintetici così da ottenere una colorazione più intensa di fiori, frutti ed ortaggi. L'applicazione del prodotto migliora l'architettura e il volume radicale favorendo lo sviluppo delle radici laterali, grazie soprattutto alle auxine contenute negli estratti di alghe marine.



Formulazione

Liquido Concentrato

Periodo d'impiego

Da marzo a ottobre

Dosi & Modi d'Uso

Il prodotto può essere distribuito in tutti i tipi di colture agricole per via fogliare.

In applicazione fogliare: utilizzare da 25 g a 50 g di prodotto per 10 L di acqua per ogni applicazione.

Ripetere il trattamento secondo necessità. In caso di miscela, si consiglia di diluirlo in acqua prima di qualsiasi altro prodotto. Applicare nelle ore più fresche o meno luminose della giornata. Per la distribuzione del prodotto si raccomanda di utilizzare equipaggiamenti accuratamente puliti.

- ✓ Stimola lo sviluppo vegetativo
- ✓ Riduce i rischi di malattie
- ✓ Fortifica i frutti riducendo il fenomeno della cascola



Cod. 1041000024
Conf. 100 mL
Pz / Crt 12 pz
Vendita LV
IVA 4



8 057592 270665

Idrovitamin

Biostimolante organico a base di poliammine



Caratteristiche

Idrovitamin è un biostimolante organico liquido ricco in poliammine prontamente disponibili per le piante e i microrganismi utili del sottosuolo. Ideale per applicazioni fogliari, Idrovitamin **consente alla pianta di superare egregiamente situazioni di stress**, soprattutto da **trapianto**, oppure **idrici**, da **asfissia** o ambientali (**gelo o grandine**). Favorisce la produzione di fitoalessine e l'immissione di radici secondarie. Idrovitamin è ottenuto per distillazione, quindi non contiene sali che aumentano il pH dei suoli.

Dosi & Modi d'Uso

Il prodotto si diluisce in acqua prima di essere applicato direttamente sulle foglie.
Alberi da frutto e ornamentali: 50–60 mL per 10 L d'acqua, da prima della fioritura alla raccolta frutti, ogni 15–20 giorni.
Orticole e floricole: 50–60 mL per 10 L d'acqua per 10 m² di superficie utile da prima della fioritura per tutto il ciclo vegetativo, ogni 15–20 giorni.

Composizione

Azoto (N) organico 0,2%
Carbonio (C) organico 0,7%
C/N 3,5%



Formulazione

Liquido concentrato

Periodo d'impiego

Da marzo a ottobre



Biostimolanti

Un approccio moderno per produrre frutta e ortaggi di qualità, verte verso l'uso di biostimolanti sottoforma di miscele di sostanze e microrganismi, capaci di promuovere l'uso dei nutrienti nelle piante e migliorare l'efficienza e la tolleranza agli stress abiotici e biotici.

Generalmente sono costituiti da composti organici provenienti da alghe marine o da altre fonti organiche e una volta assorbiti dalle piante, favoriscono l'assorbimento e la gestione di elementi nutritivi. I biostimolanti quindi non nutrono la pianta bensì fanno ordine "in dispensa".

Sicuramente aiutano la pianta a superare situazioni di stress, magari dovute alla siccità, a qualche attacco da parte di parassiti o all'eccessiva alcalinità del suolo.



Cod. 1042000002
Conf. 1 kg
Pz / Crt 12 pz

Vendita LV
IVA 4



8 057592 270306

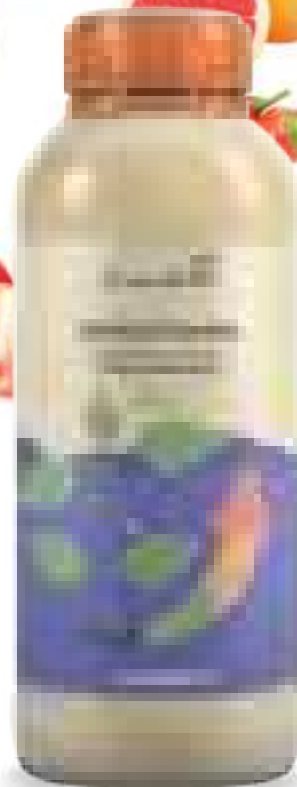

Algacream

Filtrato di crema d'alge a effetto biostimolante



Caratteristiche

La crema Algacream è totalmente naturale ed è ottenuta da un esclusivo processo di lavorazione a freddo delle alghe marine *Ascophyllum nodosum*, particolarmente diffuse in Scandinavia.

L'effetto biostimolante sulla vegetazione è lampante: **apporta fitormoni, amminoacidi assimilabili, betaine, zuccheri, vitamine e minerali, antiossidanti e fitoalessine utili in condizioni di stress.** Algacream aumenta le difese naturali della pianta, specie in presenza di organismi nocivi (funghi) ma allo stesso tempo **garantisce sviluppo radicale, migliore allegagione, superamento dello stress idrico e conferisce resistenza alle temperature elevate.**

Dosi & Modi d'Uso

Algacream si diluisce in acqua per applicazioni fogliari. Non è miscibile con sapone molle, polisolfuri e prodotti a base di rame. Raddoppiare i dosaggi in caso di siccità.

Alberi da frutto e ornamentali: 20 g in 10 L d'acqua e applicare regolarmente ogni 15-20 giorni dalla ripresa vegetativa alla raccolta.
Orticole e floricole: 18-20 g in 10 L d'acqua e applicare regolarmente ogni 15-20 giorni durante l'intero ciclo colturale.

Composizione

Carbonio (C) organico di origine biologica 7%
Mannitolo 12 g/L



Formulazione

Liquido concentrato

Periodo d'impiego

Da marzo a ottobre

Secoli di energia oceanica

Biologico sì, ma meno d'impatto sull'ambiente. Si apprezza sempre più frutta e verdura biologica ottenuta attraverso la consapevolezza di un minor impatto ambientale. I nuovi approcci di coltivazione propongono con forza il ricorso ad estratti di alghe marine, quali efficienti biostimolanti.

Già da secoli gli agricoltori scandinavi e cinesi traggono benefici delle alghe marine che crescono nelle loro coste, come una sorta di tradizione che si tramanda di generazione in generazione.

Oggi sappiamo bene che le alghe evocano risposte positive nella fisiologia delle piante, promuovendo la crescita dell'apparato radicale (nonché stimolano la proliferazione di radici secondarie), la sintesi di clorofilla, stimolano fortemente la fioritura e giocano un ruolo di rilievo nella qualità dei frutti e nella loro conservabilità dopo la raccolta.

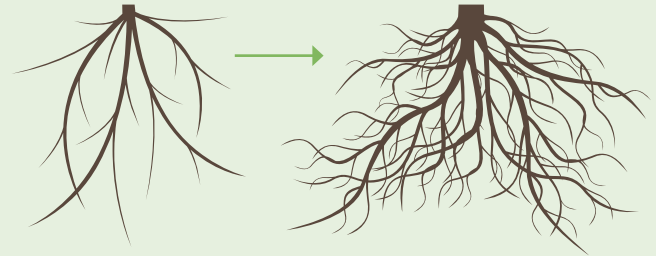

Sviluppo radicale in seguito a trattamento con la crema d'alge



Alga della specie *Ascophyllum nodosum*

- ✓ Ideale durante i periodi di siccità
- ✓ Completo e bilanciato apporto nutritivo
- ✓ Conferisce alle piante una valida protezione da malattie fungine



Cod. 1042000003
Conf. 200 g
Pz/ Crt 12 pz

Vendita LV
IVA 4



Millefiori

Concime bio per applicazioni fogliari



Composizione

Boro (B) etalonammina, idrosolubile 10%



Formulazione

Liquido concentrato

Periodo d'impiego

Da marzo fino a poco prima della fioritura

Caratteristiche

Millefiori è indispensabile nel periodo che precede la fioritura **per ottimizzare la fertilità del polline e garantire la massima allegagione possibile**, evitando spiacevoli cadute dei fiori (cascola).

Millefiori migliora inoltre il tenore zuccherino nei frutti agendo a livello di fitormoni e microelementi quali il calcio. Nelle leguminose favorisce la fissazione dell'azoto per un arricchimento generale del terreno. Abbinato alla propoli esprime il massimo potenziale incrementando la resa in frutti. Agisce anche come bagnante.

Dosi & Modi d'Uso

Diluire 15–20 g in 10 L d'acqua e applicare uniformemente sulla vegetazione. Impiegare in pre-fioritura eseguendo 3–4 applicazioni ravvicinate per poi replicare in post-fioritura.



Consigliato in associazione con

Propolis

per una fioritura abbondante e per la massima resa in frutti.

VEDI pag. 51



Cod. 1041000060
Conf. 200 g
Pz / Crt 1 kg

Vendita LV
IVA 4



8 057592 272386

Europolt 20

Concime bio per applicazioni fogliari



Composizione

Boro (B) idrosolubile 0,5%
Rame (Cu) idrosolubile 20%



Formulazione

Polvere Bagnabile

Periodo d'impiego

Da febbraio a ottobre

Caratteristiche

Polvere bagnabile a base di Solfato di Rame e microelementi per concimazioni fogliari.

Indicato per: melo, pero, pesco, ciliegio, albicocco, susino e vite, fragola e colture ortive, olivo, colture in pieno campo (barbabietola, cereali, riso, tabacco).

Dosi & Modi d'Uso

Il prodotto viene utilizzato per concimazione fogliare.

Culture da frutto (melo, pero, pesco, ciliegio, albicocco, susino) e vite: utilizzare 34–40 g/100 m² sciolti in 5–7 L di acqua
Olivo: utilizzare 41–45 g/100 m² sciolti in 5–7 L di acqua.

Fragola e colture ortive: utilizzare 29–40 g/100 m² sciolti in 5–7 L di acqua.

Colture in pieno campo (barbabietola, cereali, riso, tabacco): utilizzare 31–50 g/100 m² sciolti in 4–6 L di acqua.

Non effettuare applicazioni durante la fioritura.



Cod. 1041000015
Conf. 1 kg
Pz / Crt 20 pz

Vendita LV
IVA 4



8 057592 271020



Cod. 1041000010
Conf. 5 kg
Pz / Crt 4 pz

Vendita LV
IVA 4



8 057592 271037



Rame 30

Concime bio per applicazioni fogliari



Composizione

Boro (B) idrosolubile 0,5%
Rame (Cu) totale 30%



Formulazione

Polvere Bagnabile

Periodo d'impiego

Da febbraio a ottobre

Caratteristiche

Polvere bagnabile a base di Ossicloruro di Rame con microelementi per concimazioni fogliari.

Miscibilità: non miscelare con prodotti a reazione alcalina. Prima di effettuare miscele con fitofarmaci o concimi, effettuare una prova di compatibilità.

Dosi & Modi d'Uso

Il prodotto viene utilizzato per concimazione fogliare.

Colture da frutto (melo, pero, pesco, ciclagio, albicocco, susino), olivo e vite: utilizzare 25–50 g/100 m² sciolti in 5–7 L di acqua.

Fragola e colture ortive: utilizzare 20–30 g/100 m² diluiti in 5–7 L di acqua
Agrumi: utilizzare 30–40 g/100 m² diluiti in 6–8 L di acqua.

Colture in pieno campo (barbabietola, cereali, riso, tabacco): utilizzare 20–30 g/100 m² diluiti in 4–6 L di acqua.
Non effettuare applicazioni durante la fioritura.



Cod. 1041000001
Conf. 1 kg
Pz / Crt 20 pz

Vendita LV
IVA 4



8 057592 270986



Cod. 1041000002
Conf. 5 kg
Pz / Crt 4 pz

Vendita LV
IVA 4



8 057592 270993



Composi
delle drupacee

Concimazioni con prodotti a base Rame oltre a migliorare lo stato fisiologico delle piante sopperendo ad eventuali carenze, rafforzano le difese naturali delle piante nei confronti di **stress dovuti a malattie fungine.**

Rame 50

Concime bio per applicazioni fogliari



Composizione

Rame (Cu) totale 50%



Formulazione

Polvere Bagnabile

Periodo d'impiego

Da febbraio a ottobre

Caratteristiche

Polvere bagnabile a base di Ossicloruro di Rame. Indicato per concimazioni fogliari.

Miscibilità: non miscelare con prodotti a reazione alcalina. Prima di effettuare miscele con fitofarmaci o concimi, effettuare una prova di compatibilità.

Dosi & Modi d'Uso

Il prodotto viene utilizzato per concimazione fogliare.

Colture da frutto (melo, pero, pesco, ciclagio, albicocco, susino), olivo e vite: utilizzare 14–18 g/100 m² sciolti in 5–7 L di acqua.

Fragola e colture ortive: utilizzare 18–22 g/100mq diluiti in 5–7 L di acqua
Agrumi: utilizzare 14–20 g/100 m² diluiti in 6–8 L di acqua.

Colture in pieno campo (barbabietola, cereali, riso, tabacco): utilizzare 10–14 g/100 m² diluiti in 4–6 L di acqua.
Non effettuare applicazioni durante la fioritura.



Cod. 1041000005
Conf. 1 kg
Pz / Crt 20 pz

Vendita LV
IVA 4



8 057592 271006



Cod. 1041000006
Conf. 5 kg
Pz / Crt 4 pz

Vendita LV
IVA 4



8 057592 271013



Oxi 20 Flow

Concime bio per applicazioni fogliari

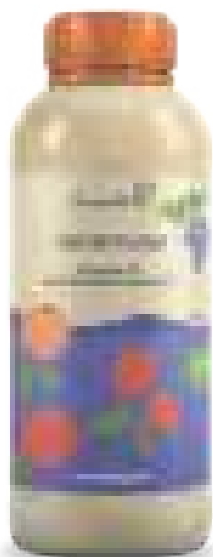

Composizione

Rame (Cu) totale 20%
Manganese (Mn) solubile in acqua 0,5%



Formulazione

Liquido Concentrato

Periodo d'impiego

Da febbraio a ottobre

Caratteristiche

Miscela di microelementi a base di ossicloruro di Rame per concimazioni fogliari. Contiene inoltre manganese, fondamentale per prevenire l'insorgere di carenze.

Dosi & Modi d'Uso

Il prodotto va utilizzato per applicazione fogliare.

Culture da frutto (melo, pero, pesco, ciliegio, albicocco, susino): utilizzare 90-160 g/10 L di acqua.

Olivo e vite: utilizzare 50-90 g/10 L di acqua
Fragola e colture ortive: utilizzare 50-80 g/10 L di acqua.

Agrumi: utilizzare 30-40 g/10 L di acqua.

Culture in pieno campo (barbabietola, cereali, riso, tabacco): utilizzare 50-90 g/10 L di acqua.

Non effettuare applicazioni durante la fioritura.



Cod. 1041000059
Conf. 1 kg
Pz / Crt 12 pz

Vendita LV
IVA 4



Cuproleaf

Concime bio per applicazioni fogliari

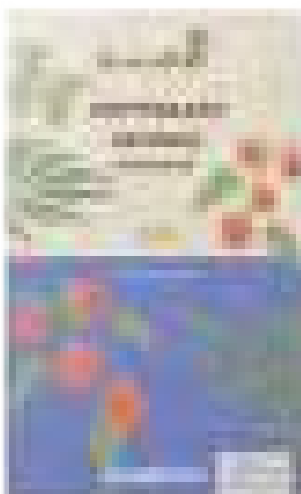

Composizione

Rame (Cu) solubile in acqua 3%
Rame (Cu) chelato con EDTA 3%
Ferro (Fe) solubile in acqua 0,5%
Ferro (Fe) chelato con EDTA 0,5%



Formulazione

Liquido Concentrato

Periodo d'impiego

Tutto l'anno

Caratteristiche

Concime contenente rame e ferro chelati con EDTA, appositamente studiato per il controllo delle fisiopatie nutrizionali causate dalla carenza di questi due elementi. La sua azione sistemica è favorita dal particolare sistema di produzione delle materie prime chelate con EDTA che consente un assorbimento maggiore del formulato da parte delle foglie ed una sua rapida traslocazione nella pianta. Cuproleaf esercita una specifica azione stimolante sui processi produttivi, rallenta l'invecchiamento precoce e la conseguente degenerazione dei frutti, conserva le proprietà organolettiche e minimizza gli stress ossidativi.

Dosi & Modi d'Uso

Olivo e vite: 3 applicazioni alla comparsa delle microcarenze o durante il ciclo colturale come trattamento preventivo.

Dosi (mL / 10 L): 30-50.

Arboree, frutti tropicali, orticole, cereali: 2-3 applicazioni alla comparsa delle microcarenze o durante il ciclo colturale come trattamento preventivo.

Dosi (mL / 10 L): 20-30.

AZIONE SISTEMICA



Cod. 1041000053
Conf. 250 mL
Pz / Crt 12 pz

Vendita LV
IVA 4





Zolfo Flow

Concime bio per applicazioni fogliari

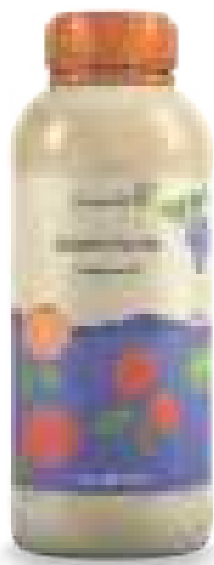

Composizione

Zolfo (S) totale 40%



Formulazione

Liquido Concentrato

Periodo d'impiego

Da febbraio a ottobre

Caratteristiche

Sospensione acquosa di Zolfo per concimazioni fogliari. Correttore del pH con azione acidificante.

Miscibilità: il prodotto è miscibile con altri formulati, esclusi gli idrolizzati proteici. Si consiglia di effettuare sempre piccoli test per verificare la compatibilità.

Dosi & Modi d'Uso

Il prodotto va utilizzato per concimazione fogliare.

Colture da frutto (melo, pero, pesco, ciliegio, albicocco, susino): utilizzare 25-60 g/10L di acqua.

Olivo e vite: 40-90 g/10 L di acqua
Fragola e colture ortive: utilizzare 30-50 g/10 L di acqua.

Agrumi: utilizzare 18-25 g/10 L di acqua

Colture in pieno campo (barbabetola, cereali, riso, tabacco): utilizzare 40-90 g/10 L di acqua.

Non effettuare applicazioni durante la fioritura.



Cod. 1041000058
Conf. 1 kg
Pz / Crt 12 pz

Vendita LV
IVA 4



8 057592 271051



Ruggini

Concimazioni con prodotti a base Zolfo oltre a migliorare lo stato fisiologico delle piante sopperendo ad eventuali carenze, rafforzano le difese naturali delle piante nei confronti di **stress dovuti a malattie fungine**.



Agrizolfo

Concime bio per applicazioni fogliari



Composizione

Zolfo (S) totale 80%



Formulazione

Polvere Bagnabile

Periodo d'impiego

Da febbraio a ottobre

Caratteristiche

Polvere bagnabile a base di Zolfo con azione acidificante per concimazioni fogliari. Per uso agricolo.

Materie prime: zolfo elementare, ottenuto a partire da zolfo e argille.

Indicato per: vite, pomacee, pesco, susino, ciliegio, agrumi, patata, pomodoro, bietola, cavolo, fragola, curbitacee, barbabetola da zucchero, cereali, girasole, soia, tabacco, vivai di pioppo, colture floreali, ornamentali e forestali.

Dosi & Modi d'Uso

Vite: 40-50 g/10 L di acqua.

Pomacee: 20-50 g/10 L di acqua.

Pesce, susino, ciliegio, agrumi, patata, pomodoro, bietola, cavolo, fragola, cucurbitacee: 20-50 g/10 L di acqua.

Barbabetola da zucchero: 35-40 g/10 L di acqua (35-45 g/100 m²).

Cereali: 35-40 g/10 L di acqua (35-45 g/100 m²).

Girasole, soia, tabacco: 40-60 g/100 m².

Vivai di pioppo: 20-40 g/10 L di acqua.

Colture floreali, ornamentali e forestali: 15-40 g/10L di acqua.

FERTIRRIGAZIONE

Tutte le colture: 50 g/10 L di acqua per 90 m².



Cod. 1041000016
Conf. 1 kg
Pz / Crt 20 pz

Vendita LV
IVA 4



8 057592 271044



Calciodoro

Concime bio a base di Sali di calcio

Caratteristiche

Calciodoro è particolarmente indicato per curare carenze di calcio nelle orticole ma soprattutto nel pomodoro. Cura e previene fisiopatie dovute alla carenza di questo indispensabile elemento, implicato nella crescita degli apici meristematici. In sua assenza, specie nel pomodoro, la frutta matura troppo anticipatamente e si manifestano marciumi all'estremità (marciumi apicali).

Dosi & Modi d'Uso

Orticole: 20–30 g di Calciodoro in 10 L d'acqua e applicare immediatamente dopo la fioritura. Ripetere il trattamento ogni 20 giorni per 3–4 volte al fine di ottenere i migliori risultati. Si sconsiglia l'abbinamento con altri prodotti, quali Idrovitamin e Malindi.

Composizione

Ossido di calcio (CaO) idrosolubile 17%



Formulazione

Liquido concentrato

Periodo d'impiego

Da giugno a settembre



Marciume apicale del pomodoro

Anche i microrganismi posso farsi... le ossa!

Il calcio quale elemento chimico consolida le particelle del terreno e stimola l'attività microbica fortificando la popolazione del sottosuolo, per una maggiore fertilità generale. Nelle piante viceversa, in qualità di macronutriente, rientra nei processi fondamentali per la sintesi di sostanze organiche oltre a partecipare a numerosi altri processi metabolici. Forti carenze, oltre al marciume apicale particolarmente frequente nel pomodoro, comportano stentata crescita delle radici e una progressiva acidificazione del suolo.



Cod. 1041000067
Conf. 200 mL
Pz / Crt 12 pz

Vendita LV
IVA 4



8 057592 270320



Fergame

Concime CE a base di ferro EDTA (chelato)



Caratteristiche

Previene e cura le fisiopatie dovute a carenze di ferro che si manifestano con ingiallimento uniforme delle foglie che nei casi più conclamati evolvono in necrosi dei margini (clorosi ferrica). In tutte le piante, il ferro è un elemento indispensabile per la clorofilla e quindi per la fotosintesi. Fergame, contenendo ferro chelato, risulta prontamente assimilabile e l'effetto dura nel tempo.

Dosi & Modi d'Uso

Fergame si applica per via fogliare possibilmente nelle ore serali. Diluire 10–15 g di Fergame in 10 L d'acqua ed effettuare 2–3 trattamenti distanziati di 8–10 giorni in caso di evidente clorosi ferrica. Trattare mensilmente per un mantenimento di elevati livelli di ferro.

Composizione

Ferro (Fe) chelato con EDTA, idrosolubile 6%



Formulazione

Liquido concentrato

Periodo d'impiego

Da aprile a settembre



Cura e previene la clorosi ferrica

Quando si dice “un verde sbiadito”

Il ferro nelle piante è di vitale importanza poiché implicato nella sintesi della clorofilla, indispensabile per la fotosintesi. Eventuali carenze si manifestano con un progressivo ingiallimento delle foglie che perdono la loro brillantezza andando in clorosi. La carenza di ferro può colpire sia orticole che frutticole e spesso può essere provocata dall'eccesso di altre concimazioni, per esempio applicazioni eccessive di azoto o calcio.

Oltre a Fergame, il sangue di bue contiene ferro e assieme prevengono la carenza di questo speciale elemento.

AZIONE SISTEMICA



Cod. 1041000068
Conf. 200 g
Pz / Crt 12 pz

Vendita LV
IVA 4





Concime Agrumi

Ideale per colture frutticole ed agrumi

Caratteristiche

Concime costituito da componenti naturali che rispettano la biologia del suolo. Equilibrato e completo, libera progressivamente gli elementi nutritivi per le piante attivando le funzioni dei microrganismi.

Agisce immediatamente al momento del trapianto per favorire la crescita degli agrumi e delle piante in genere. Nutre in modo naturale gli agrumi permettendo una raccolta abbondante e di ottima qualità.

Dosi & Modi d'Uso

Per colture frutticole e agrumi: distribuire il prodotto uniformemente sul terreno ed eseguire una leggera lavorazione per favorirne l'interramento. Annaffiare normalmente.

Utilizzare 50–100 g di prodotto per colture in vaso a seconda delle dimensioni della pianta e per coltivazioni in terra 300–500 g di prodotto intorno alla pianta.

Nel caso di terreni poveri raddoppiare la dose. 1 kg di prodotto è sufficiente per trattare 20 m² di superficie circa.

Mantenimento: distribuire una dose ogni mese nel periodo di vegetazione.

Composizione

Concime Organico - Minerale NPK (MgO - SO₃) 3 - 6 - 12 (2-14) + 10 C



Formulazione

Pellet

Periodo d'impiego

Da marzo a ottobre



- ✓ Nutre in modo bilanciato gli agrumi
- ✓ Apporta microelementi utili in determinate fasi dello sviluppo vegetativo
- ✓ Adatto anche ad altre frutticole



Cod. 1041000045
Conf. 1 kg
Pz / Crt 16 pz

Vendita LV
IVA 4



8 057592 270900

Bicarbonato di Potassio



Ticchiolatura

Caratteristiche

Il Bicarbonato di Potassio è un sale normalmente presente in natura sotto forma di polvere cristallina bianca, inodore e solubile in acqua. È un ottimo disacidificante ed è autorizzato come additivo alimentare. Il Bicarbonato di Potassio può essere utilizzato in vari ambiti tra cui quello agricolo in quanto è un efficace correttore di suoli acidi e, grazie alla dimensione delle particelle che si depositano sulle foglie, mostra un'azione meccanica di contenimento nei confronti di numerosi patogeni fungini.



Formulazione

Polvere

Periodo d'impiego

Tutto l'anno

Dosi & Modi d'Uso

Sciogliere 30-50 g in 10 L d'acqua e distribuire uniformemente sulle foglie.



Cod. 1070000023

Conf. 200 g

Pz / Crt 12 pz

Vendita LV

IVA 22



8 057592 270160



Cod. 1070000009

Conf. 1 kg

Pz / Crt 6 pz

Vendita LV

IVA 22



8 057592 270535

La nuova era nel contenimento dei patogeni fungini

La difesa contro **funghi fitopatogeni** si è basata finora prevalentemente su fungicidi di natura chimica, la cui disponibilità viene sempre più ridotta a seguito di adeguamenti normativi. Viceversa, una nuova gamma di prodotti naturali si sta sempre più affermando nel contrastare i miceti responsabili di **malattie nelle piante**. Capofila di queste soluzioni di nuova generazione è certamente il **Bicarbonato di Potassio**, che aggredisce direttamente il fungo modificando l'ambiente acido di cui necessita per risultare virulento.

Mentre il bicarbonato è presente in ogni abitazione per gli usi più disparati, il bicarbonato di potassio si trova negli empori agrari e nei garden e viene suggerito per l'**oidio** (mal bianco), **botrite** (muffa grigia), **ticchiolatura** e **maculatura bruna**. Dopo numerose prove sperimentali in campo professionale, è emerso che il Bicarbonato di Potassio risponde in maniera analoga ai prodotti convenzionali con il **vantaggio assoluto di essere biologico!**



Fungibasic

Fungicida a base di sodio idrogeno carbonato



Oidio

Composizione

Sodio Idrogeno carbonato E500 (99 % di sostanza attiva)



Formulazione

Polvere solubile

Periodo d'impiego

Da marzo a settembre

Caratteristiche

Fungibasic esercita un'azione fungicida nei confronti di funghi fitopatogeni tra cui la Ticchiolatura e l'Oidio. Grazie alle sue proprietà può essere utilizzato su numerose colture come quelle orticole (pomodoro, melanzane, peperoni, zucchine, cetrioli, meloni, zucche, patate, carote, aglio, cipolla, cavoli, lattughe, spinaci, fagiolini, erbe aromatiche ecc.), piccoli frutti (fragole, mirtilli, lamponi, ecc.), piante ornamentali, uva da tavola e da vino, mele, frutti di piante arbustive.

Dosi & Modi d'Uso

Orticole (pomodoro, melanzane, peperoni, zucchine, cetrioli, meloni, zucche, patate, carote, aglio, cipolla, cavoli, lattughe, spinaci, fagiolini, erbe aromatiche), melo, frutti di piante arbustive, bacche, piccoli frutti, piante ornamentali:

3-20 g da sciogliere in 1 litro d'acqua a seconda della coltura.

Uva da tavola, uva da vino:

Attendere almeno 1 giorno prima del raccolto. Per un migliore effetto è necessario applicare una sufficiente quantità su tutte le parti sensibili della pianta (foglie e frutti).



Cod. 1040000048

Conf. 200 g

Pz / Crt 12 pz

Vendita LV

IVA 22



8 057592 270757



Cod. 1040000049

Conf. 1 kg

Pz / Crt 6 pz

Vendita LV

IVA 22



8 057592 270740

Ricorda: Fungibasic può essere tranquillamente usato in miscela con altri fungicidi quali Fungilipid oppure Arancioli in un'ottica strategica.

Unico accorgimento? Intervieni nelle ore serali quando la temperatura è scesa per evitare potenziali scottature delle foglie.



Arancioil

Olio Essenziale di Arancio Dolce solubile

NEW
2023

Caratteristiche

Olio vegetale ottenuto dalla spremitura a freddo delle scorze di arance.

Realizza sulla foglia una barriera protettiva in grado di creare condizioni ostili alla proliferazione di funghi.

Distribuito uniformemente sulle piante rende queste ultime indesiderate agli insetti.

Dosi & Modi d'Uso

Diluire il 10 L d'acqua 40-80 g di Arancioil e applicare nelle ore più fresche della giornata, meglio se durante le ore serali. Compatibile con rame (Cuproleaf) e zolfo (Agrizolfo e Zolfo Flow).

Composizione

Olio essenziale di Arancio dolce puro idrosolubile



Formulazione

Liquido concentrato idrosolubile

Periodo d'impiego

Da marzo a settembre



FOCUS

Difesa da Funghi... e non solo

Dalla lavorazione della scorza di questo agrume, si ricava un'essenza che oltre a essere impiegata nella vita di tutti i giorni, essendo essa presente in molti cosmetici o come ingrediente in prodotti alimentari, può essere sfruttata anche nell'orto biologico.

L'olio essenziale di arancio dolce è un ottimo alleato nel controllo di malattie fungine quali oidio e peronospora che colpiscono frutticole e orticole.

Inoltre, le piante trattate con questo preparato subiscono meno attacchi da parte di insetti dal corpo molle, quali ad esempio: le cicaline, larve di nottuidi e carpocapsa, tripidi, mosche bianche e molti altri.



Cod. 1070000024
Conf. 200 g
Pz / Crt 12 pz

Vendita LV
IVA 22



Tannico Granulare

Potenziatore delle difese naturali

Caratteristiche

Il Tannico Granulare è un estratto naturale di castagno contenente tannini che contribuiscono a migliorare la resistenza delle piante a stress biotici e abiotici. Esplica un'azione fortificante sulla pianta, potenzia il metabolismo ed eleva i meccanismi di autodifesa.

Dosi & Modi d'Uso

Trattamenti fogliari: sciogliere 30–60 g di prodotto in 10 L di acqua, agitare bene e applicare da una distanza di 40–50 cm, bagnando in modo uniforme, compresa la pagina inferiore delle foglie. Il prodotto è consigliato in tutte le fasi fenologiche della pianta ad esclusione della fioritura.

Piante in vaso: sciogliere 5 g di prodotto in 2 L d'acqua, agitare bene e trattare 10 L di terriccio.

Composizione

Contenuto in tannini 70%
Estratto derivante da legno di castagno.
Prodotto derivante da estrazione con procedimenti fisici.

Formulazione

Granuli Idrosolubili

Periodo d'impiego

Da marzo a settembre



Cod. 1040000026
Conf. 200 g
Pz / Crt 20 pz

Vendita LV
IVA 22



8 1057592 270658

FOCUS

La miscela

Provalo in associazione all'ortica per mantenere forte e sano il "sistema immunitario" della pianta!
In caso di attacco massiccio del prato, impiegare "Tannico" in associazione con Sodio Idrogenocarbonato.
In caso di infestazione da nematodi, provare la miscela con Olio di Neem.



Marciumi radicali

Non te lo aspetteresti da un **estratto integrale di castagno!**

Dal **castagno** (*Castanea sativa* Miller, 1768) si ricava un estratto liquido, utile nell'orto di casa per **rivitalizzare i suoli esausti** e contrastare alcune crittogame fastidiose come quelle che colpiscono i **manti erbosi** oppure l'area del colletto.

L'estratto di castagno risulta **ricco in tannini**, i quali migliorano le resistenze intrinseche delle piante nei confronti di **stress biotici** (parassiti e virus) e **abiotici** (caldo, freddo, ferite) mentre nel terreno danno nuova vita a forme biologiche utili alle piante e ai loro processi, rendendo inoltre disponibili tutta una serie di microelementi.

La versione "**prati verdi**" è appositamente stata ideata per **contrastare gli agenti di malattia** del manto erboso, in particolare

alcune specie di *Pythium* e la temuta *Rhizoctonia solani*. Questi funghi creano delle aree giallastre sul prato che tendono a necrotizzare se non gestite per tempo. I tannini fanno regredire velocemente la malattia mentre, quando impiegati regolarmente, prevengono la germinazione delle spore fungine garantendo sempre un prato perfetto. **La versione fogliare** viceversa, controlla egregiamente malattie importanti come le **peronospore** e in particolare: la peronospora della lattuga, della patata e del pomodoro, delle cucurbitacee (zucchini e cetrioli) e la famigerata peronospora della vite.

L'estratto di castagno esercita un'**azione nematocida** molto intensa, rinforzando la gamma di prodotti contro questi invisibili parassiti dell'apparato radicale.

- ✓ Aumento della disponibilità di nutrienti nel suolo
- ✓ Aumento della crescita delle radici e capacità di assumere acqua e sostanze nutritive
- ✓ Aumento della resistenza delle radici contro i patogeni e i parassiti
- ✓ Prevenzione e recupero da stress ambientali
- ✓ Aumento della resa produttiva
- ✓ Potenziamento delle difese della pianta

Tannico Prati Verdi

Potenziatore delle difese naturali



Caratteristiche

Prodotto di origine naturale che migliora la resistenza del manto erboso a stress biotici e abiotici. Grazie alla presenza di polifenoli ed acidi organici migliora la struttura e la vitalità del suolo e grazie al suo pH acido riduce i danni causati da eccessiva salinità.

Promuove inoltre la crescita dell'apparato radicale delle piante anche in presenza di parassiti o altri fattori avversi.

Dosi & Modi d'Uso

Tappeti erbosi: sciogliere 100 g di prodotto in 10 L d'acqua, agitare bene e irrorare uniformemente su 100 m² di manto erboso. Non applicare il prodotto durante la semina.

Composizione

Contenuto in tannini 70%
Estratto derivante da legno di castagno.
Prodotto derivante da estrazione con procedimenti fisici.



Formulazione

Granuli Idrosolubili

Periodo d'impiego

Da marzo a settembre



Rhizoctonia solani

Pythium



Cod. 1040000027
Conf. 200 g
Pz / Crt 20 pz

Vendita LV
IVA 22



Consigliato uso in associazione con

Geoneem e Tricospeed

per una protezione completa contro ogni forma di malattia o attacco da insetti.

VEDI pag. 54

VEDI pag. 33

La salute e la cura del prato non è solo un hobby bensì uno degli obiettivi primari degli amanti del verde domestico. Obiettivamente ottenere e mantenere un prato all'inglese non è di certo semplice, soprattutto perché le specie impiegate per realizzare il manto erboso sono maggiormente sensibili all'attacco di malattie fungine.



Se vengono a crearsi le condizioni ottimali di umidità e temperatura, alcune specie nocive di funghi proliferano e infettano i fili d'erba sfruttando le ferite provocate dopo ogni rasatura. Il risultato? Chiazze piuttosto eterogenee di colore ocra che deturpano il prato. Per questo motivo, si consiglia l'applicazione di Tannico Prati Verdi che con il suo elevato contenuto in tannini, ovvero polifenoli comuni nelle piante vascolari e in maniera eccezionale nel castagno, contrasta i principali agenti di malattia dei prati domestici, due su tutti *Pythium* spp. e *Rhizoctonia solani*.

Sulla stessa linea, anche varietà più rustiche impiegate per costituire il manto erboso sono vulnerabili, pertanto si consiglia di intervenire con Tannico Prati Verdi con una certa frequenza, soprattutto nei mesi più caldi quando, attraverso l'irrigazione di soccorso, materializziamo pur senza volerlo le condizioni favorevoli all'infezione. Tannico Prati Verdi, a differenza di numerosi prodotti chimici di sintesi, risulta efficace mantenendo una certa delicatezza indispensabile per non far soffrire oltremodo il già sofferente manto erboso.

Tannico Fogliare + Tannico Fogliare RTU

Potenziatore delle difese naturali



Caratteristiche

Prodotto di origine naturale che favorisce la resistenza delle piante agli stress biotici e abiotici. La presenza di polifenoli e acidi organici migliora la struttura e la vitalità del suolo e grazie al suo pH acido riduce i danni causati da eccessiva salinità.

Promuove la crescita dell'apparato radicale anche in presenza di parassiti o altri fattori avversi e migliora l'assimilazione degli elementi nutritivi. Riduce la spaccatura dei frutti, favorisce la cicatrizzazione dei tessuti, protegge dal gelo e **potenzia la resistenza contro funghi, batteri e insetti.** Il prodotto può essere utilizzato su tutte le colture orto-floro-frutticole e su giardini, prati e piante ornamentali.

Dosi & Modi d'Uso Tannico Fogliare

Diluire 50-60 mL di prodotto in 10 L di acqua ed irrorare la pianta da una distanza di 40-50 cm, bagnando in modo uniforme, compresa la pagina inferiore delle foglie. La quantità indicata è sufficiente per trattare 100 mq di superficie.

Dosi & Modi d'Uso Tannico Fogliare RTU

Agitare bene prima dell'uso ed irrorare la pianta da una distanza di 40-50 cm, bagnando in modo uniforme tutta la superficie, compresa la pagina inferiore delle foglie.

Composizione Tannico Fogliare

Contenuto in tannini 36%
Estratto derivante da legno di castagno.
Prodotto derivante da estrazione con procedimenti fisici.



Formulazione Tannico Fogliare

Liquido Concentrato

Composizione Tannico Fogliare RTU

Contenuto in tannini 0,36%
Estratto derivante da legno di castagno.
Prodotto derivante da estrazione con procedimenti fisici.



Formulazione Tannico Fogliare RTU

Liquido Pronto Uso

Periodo d'impiego

Da marzo a settembre



Peronospora della patata

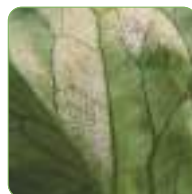

Peronospora della Lattuga



Peronospora del Pomodoro

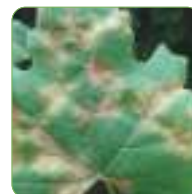

Peronospora della Vite

Consigliato in associazione con

Olio di Lino

per un migliore effetto adesivante e di controllo di insetti a corpo molle

VEDI pag. 59



TANNICO FOGLIARE
Cod. 1040000028
Conf. 1 L

Pz / Crt 12 pz
Vendita LV
IVA 22



8 057592 270672



TANNICO FOGL. RTU
Cod. 1040000050
Conf. 500 mL

Pz / Crt 12 pz
Vendita LV
IVA 22



8 057592 270177

Fungilipid

Fungicida a base di lecitina di soia



Caratteristiche

Fungilipid è un fungicida per l'efficace controllo dell'Oidio, della Bolla del pesco (*Taphrina deformans*), della Peronospora, dell'Alternaria e di agenti responsabili di malattie delle piante. Si tratta di un prodotto di origine naturale, 100% vegetale, in quanto estratto direttamente dai semi di soia non geneticamente modificati e può essere utilizzato su numerose colture: orticole, vite, piccoli frutti, piante ornamentali e alberi da frutta. Fungilipid è altresì un emulsionante naturale e può essere impiegato in combinazione con altri prodotti.

Dosi & Modi d'Uso

Prodotto concentrato da sciogliere in acqua fredda prima dell'uso.

Alberi da frutta (melo e pesco), ornamentali (rose), vite: 7.5 g/10 L.

Orticole non professionali (cetriolo), lattuga, insalata, pomodoro, indivia: 15 g/10 L.

Uva spina (Ribes uva-crispa), fragola e lampone, patata, carota: 20 g/10 L.

Composizione

Lecitine E322
Fosfolipidi totali 95%
Fosfatidilcolina 21%



Formulazione

Polvere emulsionabile

Periodo d'impiego

Tutto l'anno



Bolla del pesco



Cod. 1040000005
Conf. 100 g
Pz / Crt 12 pz

Vendita LV
IVA 22



8 057592 270634



Cod. 1033000003
Conf. 1 kg
Pz / Crt 6 pz

Vendita LV
IVA 22



8 057592 270641

Ciò che non sapevi sulla Lecitina di Soia

Ottenuta dalla lavorazione dei semi di soia rigorosamente non modificata geneticamente, la lecitina è un **addensante di origine vegetale** molto versatile e per questo molto impiegato nella produzione di alimenti. La lecitina risulta molto **ricca in fosfolipidi**, i quali vanno perfettamente d'accordo sia con acqua che con i grassi. Tale caratteristica è di rilevanza fondamentale in agricoltura, poiché ci **consente di creare delle emulsioni (miscela)** in acqua stabili ed omogenee.

Dal lato pratico, impiegando la lecitina come denominatore comune, possiamo mischiare oli con gli insetticidi nella stessa soluzione acquosa o potremmo impiegare insetticidi con i comuni fungicidi a base di rame o zolfo.

A seguito dell'impiego come emulsionante, ci si è accorti di un'altra straordinaria azione dei fosfolipidi sulla vegetazione: **inibiscono la germinazione di spore fungine.**

Tale azione ha permesso di elevare la lecitina di soia a **"sostanza di base"** con azione fungicida particolarmente indicata nel controllo dell'agente della **bolla delle drupacee** *Taphrina deformans* (Berk.), della **peronospora della patata**, del **Mal bianco della vite e di altre colture**, delle **Alternarie delle indivie** nonché delle **ruggini** che colpiscono le graminacee e talune piante ornamentali.

Olio di Girasole

Per il controllo di funghi su pomodoro



Caratteristiche

L'Olio di Girasole è una sostanza naturale ricavata dai semi di *Helianthus annuus* che svolge un'azione di controllo su funghi come l'oidio (riduce la crescita e la germinazione delle spore sulle superfici trattate), e in particolare contro l'oidio del pomodoro (*Oidium lycopersici* e *Leveillula taurica*).

AZIONE FUNGICIDA

DISTURBA GLI
INSETTI DANNOSI

Dosi & Modi d'Uso

Prodotto da diluire in acqua fredda:
1-10 mL per 20 m² di terreno da diluire in 1-2 L d'acqua.

Agitare il flacone prima dell'uso e dosare il prodotto utilizzando il tappo/misurino in dotazione. Spruzzare abbondantemente e uniformemente sulla pianta. Non applicare durante la fioritura. Attendere almeno 2 giorni dopo l'ultima applicazione prima di raccogliere.

Composizione

Olio di Girasole



Formulazione

Liquido Concentrato

Periodo d'impiego

Da marzo a settembre



Oidio
su pomodoro



Un progetto speciale per il pomodoro



Regina indiscussa degli orti domestici, questa pianta solanacea originaria del centro America e dal nome attribuito, si ritiene, dal botanico toscano del 1500 Pietro Andrea Mattioli, merita più di un'attenzione.

Minacciata da parassiti, funghi fitopatogeni e da condizioni ambientali spesso avverse, la pianta di pomodoro è una delle più delicate dell'orto, pertanto, le sono dovute cure e attenzioni particolari.

Attraverso l'Olio di Girasole, essenza per cui la pianta di pomodoro risponde benissimo, si preservano le foglie dall'attacco dell'oidio, fungo particolarmente ostico e frequente tra giugno e agosto, specie in periodo di siccità. Applicato in maniera uniforme anche sul fusto oltre che sulle foglie, può contrastare indirettamente anche gli insetti che possono arrecare danno alle bacche.

Tra le carenze nutrizionali più rilevanti, il microelemento calcio gioca un ruolo straordinario. Si consiglia pertanto il ricorso a Calciodoro a partire già dai giorni successivi alla fioritura. Il marciume apicale del pomodoro infatti è una fisiopatia comunissima e troppo spesso confusa con attacchi fungini o punture d'insetto.

Consigliamo l'associazione con

Calciodoro

per pomodori sani, protetti dall'oidio e da marciumi apicali.

VEDI pag. 41



Cod. 1033000004
Conf. 1 L
Pz / Crt 12 pz

Vendita LV
IVA 22



8 057592 270733



Propolis + Propolis RTU

Potenziatori delle difese naturali

Caratteristiche

Estratto naturale di propolis senza conservanti o coloranti artificiali. Esercita un'azione protettiva verso attacchi fungini e batteri. È applicabile in frutticoltura, orticoltura e giardinaggio e può essere utilizzato in qualsiasi momento del ciclo produttivo, soprattutto in fioritura.

AZIONE BATTERICIDA

AZIONE CICATRIZZANTE

Dosi & Modi d'Uso Propolis

Diluire 10 mL di prodotto in 1 L di acqua, agitare bene e applicare uniformemente da una distanza di 40-50 cm.

Dosi & Modi d'Uso Propolis RTU

Agitare bene prima dell'uso ed irrorare la pianta da una distanza di 40-50 cm, bagnando in modo uniforme tutta la superficie, compresa la pagina inferiore delle foglie.

Azione preventiva: trattare ogni 10-15 gg, dall'inizio della fioritura fino a prima della raccolta dei frutti.

Azione curativa e protettiva: trattare al manifestarsi delle malattie e, se occorre, ripetere l'operazione 5-15 gg dopo il primo trattamento.

Composizione Propolis

Estratto di propolis in soluzione acquosa Galangine: 50 mg/mL. Rapporto peso/volume di propolis sul prodotto finito 5%.



Formulazione Propolis
Liquido Concentrato

Composizione Propolis RTU

Estratto di propolis in soluzione acquosa Galangine: 0,1 mg/mL. Rapporto peso/volume di propolis sul prodotto finito 1%.



Formulazione Propolis RTU
Liquido Pronto Uso

Periodo d'impiego

Tutto l'anno (ma soprattutto in fioritura)



Consigliato in associazione con

Urticant

per una protezione completa contro le malattie fungine

VEDI pag. 56



Oidio su cucurbitacea

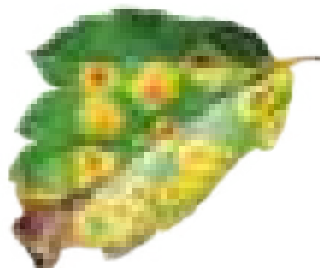

Ruggine su rosacea



PROPOLIS
Cod. 104000002
Conf. 150 mL

Pz / Crt 12 pz
Vendita LV
IVA 22



PROPOLIS
Cod. 104000003
Conf. 800 mL

Pz / Crt 6 pz
Vendita LV
IVA 22



PROPOLIS RTU
Cod. 104000001
Conf. 500 mL

Pz / Crt 12 pz
Vendita LV
IVA 22



Zeolite Polvere di Roccia

Potenziatore delle difese naturali

Caratteristiche

La polvere di roccia sottoforma di Clinoptilolite viene impiegata come corroborante per la difesa delle piante, in particolare della vite, spesso in associazione con Rame e Zolfo. Grazie alla particolare porosità neutralizza molecole tossiche, metalli pesanti (rame e piombo) e contribuisce a ridurre l'umidità sfruttata da funghi patogeni per colonizzare la pianta.

Dosi & Modi d'Uso

Trattamenti da effettuarsi dopo precipitazioni o comunque a partire dalla primavera. Utilizzare 6-8 kg/Ha di formulato pronto all'uso nei trattamenti polverulenti equivalenti a 60-80 g/100 m², mentre, per trattamenti fogliari, utilizzare 3-6 kg/Ha di prodotto disperso in acqua con i concimi normalmente impiegati o con prodotti a base di Rame e Zolfo. Applicabile in orticoltura e giardinaggio e può essere utilizzata in qualsiasi momento del ciclo produttivo.

Composizione

Polvere di roccia 83,3% (Clinoptilolite 94%)

 **Formulazione**
Polvere

Periodo d'impiego

Da febbraio a ottobre



Grappolo d'uva colpito da botrite



- ✓ Assorbe l'umidità in eccesso riducendo il rischio di malattie fungine
- ✓ Protegge a lungo le foglie e i frutti
- ✓ Crea un ambiente ostile anche verso gli insetti



Cod. 1040000041
Conf. 1 kg
Pz / Crt 16 pz

Vendita LV
IVA 22



8 057592 270931



Cod. 1040000040
Conf. 4 kg
Pz / Crt 4 pz

Vendita LV
IVA 22



8 057592 270948

Olio di Neem + Olio di Neem RTU

Coadiuvante per piante e concimi

NEW
2023

100 %
NATURALE

IL MIO
ORTO BIO

Caratteristiche

Noto nel mondo del biologico per la protezione dell'orto e delle piante ornamentali, l'Olio di Neem, ricavato dall'albero del Neem (*Azadirachta indica*), è un concentrato solubile in acqua da distribuire uniformemente sulle foglie per rendere queste ultime indesiderate agli insetti. Realizza inoltre una barriera protettiva in grado di creare condizioni ostili alla proliferazione di funghi.

Dosi & Modi d'Uso Olio di Neem

Miscelare 5–15 mL di Olio di Neem in 1 L d'acqua a temperatura ambiente, quindi applicare uniformemente sulla vegetazione nelle ore più fresche della giornata. Ripetere gli interventi settimanalmente e, se necessario, aumentare la frequenza.

Dosi & Modi d'Uso Olio di Neem RTU

Applicare uniformemente sulla vegetazione nelle ore più fresche della giornata.

Composizione Olio di Neem

Olio di Neem ad elevata purezza



Formulazione Olio di Neem

Liquido Concentrato

Composizione Olio di Neem RTU

Olio di Neem emulsione in acqua al 2%



Formulazione Olio di Neem RTU

Liquido Pronto Uso

Periodo d'impiego

Da marzo a settembre

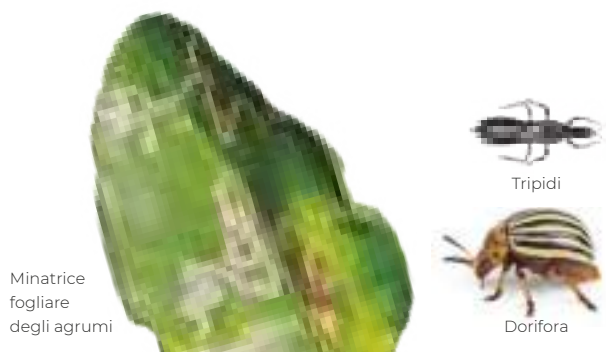

Minatrice
fogliare
degli agrumi

Tripidi

Dorifora

FOCUS

La natura viscosa dell'Olio di Neem è dovuta alla spremitura a freddo dei semi dell'albero del Neem, processo che mira a mantenere inalterate tutte le proprietà benefiche. Tuttavia, si emulsiona facilmente in acqua, magari con l'aiuto della lecitina di soia e sapone molle potassico.

Le accortezze? Per una migliore e più duratura efficacia, si consiglia l'intervento nelle ore serali.



OLIO DI NEEM
Cod. 1070000007
Conf. 250 mL

Pz / Crt 24 pz
Vendita LV
IVA 22



8 057592 270542



OLIO DI NEEM
Cod. 1070000008
Conf. 1 L

Pz / Crt 12 pz
Vendita LV
IVA 22



8 057592 270559



OLIO DI NEEM RTU
Cod. 1070000025
Conf. 500 mL

Pz / Crt 12 pz
Vendita LV
IVA 22



8 057592 270184

Un olio a dir poco tuttofare!

L'Olio di Neem è una preziosa essenza ricavata dai semi dell'albero indiano *Azadirachta indica*, utilizzata sia in agricoltura che in giardinaggio prevalentemente per il controllo degli insetti nocivi.

Completamente naturale e quindi biologico, l'olio di Neem riserva anche altre proprietà benefiche sfruttabili dagli ortolani, fra cui l'azione fungistatica, insetto-repellente e di contenimento dei nematodi.

Sebbene l'effetto nei confronti di afidi e cocciniglie risulti il più noto, l'olio scherma

la foglia con una sottilissima pellicola che sfavorisce l'attecchimento di funghi fitopatogeni quali l'oïdium (mal bianco) e le ruggini.

L'azione repellente consiste nel rendere indesiderabile le foglie a insetti insidiosi quali l'altica, la dorifora della patata, i piccolissimi tripidi e larve dei lepidotteri. Praticamente atossico per gli animali e l'uomo, non reca disturbo nemmeno agli insetti impollinatori consentendo interventi anche a ridosso della fioritura. Infine, addizionato al terreno e al terriccio nei vasi, contrasta efficacemente i nematodi.

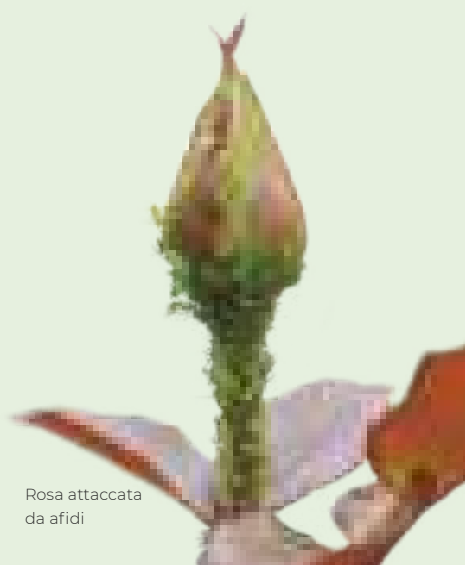

Rosa attaccata
da afidi

Geoneem

Cconcime organico azotato – pannelli

Caratteristiche

Geoneem è ottenuto dalla spremitura a freddo dei semi oleosi dell'albero del Neem e oltre a riequilibrare la sostanza organica nel suolo apportando humus maturo, **riduce i danni provocati da insetti terricoli** (ferretti, oziorrinco, nottue), **nematodi e altri organismi nocivi**.

Dosi & Modi d'Uso

Incorporare il prodotto al terreno durante le lavorazioni in primavera. Per una protezione più efficace dell'apparato radicale, Geoneem dev'essere applicato omogeneamente in tutto lo strato di terreno esplorato dalle radici.

Alberi da frutto e ornamentali:

100–200 g per albero (c.a. 400 kg/ha) distribuiti in primavera nell'area di proiezione della chioma. Ripetere dopo la fioritura e alla caduta delle foglie in autunno.

Orticole e floricole: 20–30 g per pianta o indicativamente 200–300 g ogni 10 m² di terreno. Applicare dalla primavera una volta al mese.

Piante in vaso: 10 g per vaso considerando una circonferenza di 10–12 cm.

Preparazione dei terricci: 6–10 kg per m³.

Composizione

Azoto (N) organico 3%

Azoto (N) totale 3,5%

Fosforo 1,5%

Potassio 1,5%

Silicio 1,4%

Calcio 0,8%

Zolfo 1,2%

Magnesio 0,002%



Formulazione

Granulare

Periodo d'impiego

Tutto l'anno



Consigliato in associazione con

Leonardika

per un terreno nutrito profondamente e "ripulito" da insetti dannosi.

VEDI pag. 30



Cod. 1041000069

Conf. 4 kg

Pz / Crt 1 pz

Vendita LV

IVA 22



8 057592 270207



Oziorrinco



Grillotalpa

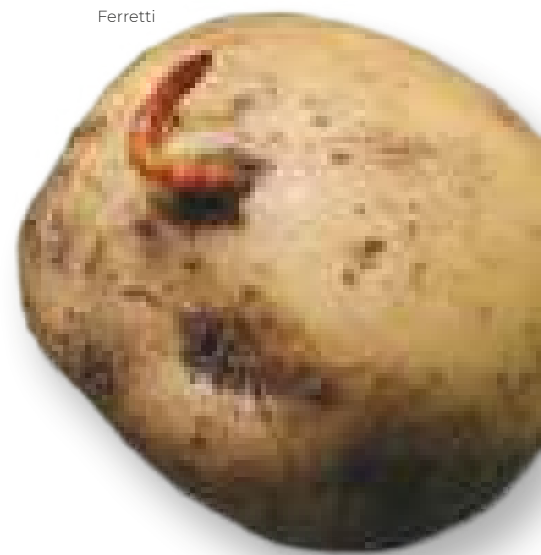

Ferretti

Sapone Molle + Sapone Molle RTU

Potenziatori delle difese naturali

Caratteristiche

Il sapone molle si ottiene da potassa. Il prodotto **potenzia le difese delle piante nei confronti degli insetti** a cuticola morbida come afidi, aleurodidi, cocciniglie e acari. Esercita un'azione indiretta anche contro le fumaggini, poiché **scioglie la melata** prodotta dagli insetti ed elimina infine le uova deposte sulle foglie. È applicabile in orticoltura e giardinaggio e può essere utilizzato in qualsiasi momento del ciclo produttivo.

Dosi & Modi d'Uso Sapone Molle

Agitare prima dell'uso, diluire 8-10 mL in 1 L d'acqua quindi applicare su foglie, fiori e frutti.

Dosi & Modi d'Uso Sapone Molle RTU

Agitare prima dell'uso e nebulizzare il prodotto sulla pianta intera, foglie, fiori e frutti durante le ore di meno sole, preferibilmente al crepuscolo.

Azione preventiva: trattare ogni 10-15 gg, dall'inizio della fioritura fino alla raccolta dei frutti.
Azione curativa e protettiva: trattare al manifestarsi delle infestazioni e, se occorre, ripetere l'operazione 5-15 giorni dopo il primo trattamento.

Composizione Sapone Molle

Sapone potassico in soluzione acquosa 38%

 **Formulazione Sapone Molle**
Liquido Concentrato

Composizione Sapone Molle RTU

Potassio 3% w/v

 **Formulazione Sapone Molle RTU**
Liquido Pronto Uso

Periodo d'impiego

Da febbraio a ottobre



SAPONE MOLLE
Cod. 1040000010
Conf. 200 mL

Pz / Crt 12 pz
Vendita LV
IVA 22



SAPONE MOLLE
Cod. 1040000046
Conf. 1 L

Pz / Crt 12 pz
Vendita LV
IVA 22



SAPONE MOLLE RTU
Cod. 1040000013
Conf. 500 mL

Pz / Crt 12 pz
Vendita LV
IVA 22



Urticant + Urticant RTU

Insetticida, acaricida e fungicida



Caratteristiche

Urticant risulta particolarmente efficace nel controllo di insetti dannosi quali afidi, tignole, altica, carpocapsa e acari come il ragnetto rosso.

Le preziose sostanze contenute nell'estratto di ortica garantiscono inoltre una decisa azione contro funghi patogeni come ad esempio l'oidio, la peronospora, la monilia e la muffa grigia che colpisce la frutta matura.

Dosi & Modi d'Uso Urticant

Diluire in rapporto 1:5 ovvero 100 mL di prodotto in 400 mL d'acqua ed applicare avendo cura di coprire uniformemente le foglie. Attendere almeno 7 giorni dopo l'ultima applicazione prima di raccogliere.

Dosi & Modi d'Uso Urticant RTU

Agitare bene prima dell'uso ed irrorare la pianta da una distanza di 40-50 cm, bagnando in modo uniforme tutta la superficie, compresa la pagina inferiore delle foglie.

Composizione Urticant

100% estratto acquoso di ortica fermentata (*Urtica* spp.)



Formulazione Urticant
Liquido Concentrato

Composizione Urticant RTU

20% estratto acquoso di ortica fermentata (*Urtica* spp.)



Formulazione Urticant RTU
Liquido Pronto Uso

Periodo d'impiego

Da marzo a settembre



Afidi verdi
su pianta orticola



Peronospora
della vite



Ragnetto rosso



ORTICA
Cod. 1033000001
Conf. 1 L

Pz / Crt 12 pz
Vendita LV
IVA 22



8 057592 270597



ORTICA RTU
Cod. 1033000006
Conf. 500 mL

Pz / Crt 12 pz
Vendita LV
IVA 22



8 057592 270214

FOCUS

Come le piante si difendono

Le piante essendo immobili sono incapaci di scappare dal nemico che le assedia. Con nemico intendiamo un insetto nocivo che si nutre degli organi verdi oppure un fungo fitopatogeno. In situazioni critiche, dovute anche a fattori abiotici (ferite) la pianta contrappone una serie di meccanismi di autodifesa in attesa del nostro prezioso aiuto.

In prima istanza la pianta irrobustisce i propri tessuti (resistenza meccanica) e modula la propria struttura prima di rilasciare metaboliti secondari nella zona in cui l'insetto è atterrato o dove la spora fungina tenta di svilupparsi.

Il ruolo dell'acido salicilico

Per quanti sostengono che attraverso i prodotti biologici non si possono proteggere le piante, ecco un esempio concreto offerto dall'**Estratto di Ortica**.

L'ortica, pianta urticante per eccellenza, contiene due acidi particolarmente utili in battaglia: l'**acido formico** e l'**acido salicilico**. Quest'ultimo attiva processi a cascata che possono risultare di per sé decisivi per la vittoria contro il nemico, fra cui la **Resistenza Sistemica Acquisita** (S.A.R.). La SAR è la **reazione più energica** che la pianta possa evocare, poiché chiama in causa ogni suo organo (risposta sistemica), e consiste in una serie di reazioni che culminano **nell'isolamento definitivo dell'agente nocivo** e conseguente suo distacco.

Ottomix Oil

Potenziatore delle difese naturali

Caratteristiche

Ottomix Oil grazie all'elevato contenuto di vitamine presenti negli oli vegetali alimentari, migliora la resistenza naturale delle piante che risultano più reattive nei confronti di stress biotici ed abiotici. La presenza di bioflavonoidi, glicosidi e carotenoidi contenuti nella miscela, aumenta inoltre la protezione nei confronti della radiazione solare nociva (raggi UV) attivando la sintesi di fattori di protezione. Infine, la presenza di acidi grassi e di **fitoalessine**, conferisce ad Ottomix Oil la capacità di **potenziare i naturali meccanismi di difesa delle piante nei confronti di organismi nocivi dell'apparato fogliare.**

Dosi & Modi d'Uso

Diluire 5–10 mL di prodotto in 1 L di acqua, agitare bene ed irrorare la pianta da una distanza di 40–50 cm, bagnando in modo uniforme tutte le superfici, compresa la pagina inferiore delle foglie. Trattare settimanalmente per ottenere i risultati migliori o secondo necessità.

Composizione

Miscela di oli vegetali alimentari (senape, sesamo, cartamo, cotone, semi di canapa, papavero, cumino nero, enotera) 16,05% in acqua



Formulazione

Liquido Concentrato

Periodo d'impiego

Tutto l'anno



Afidi verdi

FOCUS

Molto più di un semplice olio bianco

Senape, sesamo, cartamo, cotone, semi di canapa, papavero, cumino nero, enotera.

Senape: svolge un'azione protettiva nei confronti della pianta, preservandola dall'attacco di insetti dannosi. La sinapina contenuta nell'olio di senape è un alcaloide efficace contro afidi, tripidi e mosche bianche.

Cotone: cede elasticità alle foglie migliorando la resistenza all'attacco da parte di patogeni, attiva meccanismi secondari di difesa e agisce come potente antiossidante.

Cumino nero: riduce fortemente gli stress abiotici e dona equilibrio alla vegetazione.

Nel dettaglio, la struttura di Ottomix Oil, con le sue ben otto tipologie di oli a diversa densità, garantisce un'efficacia maggiore rispetto agli oli minerali, avendo un impatto sull'ambiente praticamente nullo. Oltre all'Ottomix Oil, potremmo tranquillamente intervenire anche con gli altri oli alimentari: soia, lino e girasole.

Le fitoalessine

Si tratta di molecole appartenenti a diverse classi chimiche che vengono rilasciate direttamente dalla pianta nel sito d'infezione a seguito di una minaccia fungina. Tali molecole sono prodotte da enzimi solo in seguito a minacce e la loro produzione risulta energeticamente molto dispendiosa da parte della pianta. Tuttavia, il contributo prevalentemente fungistatico e fungitossico delle fitoalessine può rivelarsi di vitale importanza.

Appena l'agente fungino minaccia i tessuti fogliari o altri organi della pianta, gli enzimi deputati alla produzione delle fitoalessine vengono chiamati agli "straordinari" per riversarne quante più possibile allo scopo di spegnere sul nascere la probabilità d'infezione.

Poiché la pianta non immagazzina fitoalessine, la somministrazione fogliare dall'esterno mantiene elevato il livello di guardia (pure nei confronti di batteri e nematodi).

Le fitoalessine sono molecole leggere e quindi facilmente "trasportabili" laddove ce ne fosse bisogno e la loro attività risulta assai più rapida della R.S.A.



Cod. 1040000036
Conf. 200 mL
Pz / Crt 12 pz

Vendita LV
IVA 22



8 057592 270108

Olio di Soia + Olio di Soia RTU

Potenziatori delle difese naturali

Caratteristiche

Olio vegetale ottenuto dalla spremitura a freddo dei semi di *Glycine soja* (= *Dolichos soja*). Grazie alle sue proprietà antitraspiranti aiuta a migliorare e **potenziare le difese naturali delle piante in presenza di insetti**. La sua applicazione è utile anche per mantenere il corretto equilibrio idrico della pianta in casi di forti escursioni termiche o venti forti.

Dosi & Modi d'Uso Olio di Soia

Diluire 5 mL di prodotto in 1 L di acqua, agitare bene ed irrorare la pianta da una distanza di 40–50 cm, bagnando in modo uniforme tutta la superficie, compresa la pagina inferiore delle foglie.

Dosi & Modi d'Uso Olio di Soia RTU

Agitare bene prima dell'uso e applicare da una distanza di 40–50 cm, bagnando in modo uniforme tutta la superficie.

Azione preventiva: trattare ogni 10–15 gg, dall'inizio della fioritura fino alla raccolta dei frutti.

Azione curativa e protettiva: trattare al manifestarsi delle infestazioni e, se occorre, ripetere l'operazione 5–15 gg dopo il primo trattamento.

Composizione Olio di Soia

Olio di Soia 100%

 **Formulazione Olio di Soia**
Liquido Concentrato

Composizione Olio di Soia RTU

Olio di Soia 0,2%

 **Formulazione Olio di Soia RTU**
Liquido Pronto Uso

Periodo d'impiego

Da febbraio a ottobre



Uova di insetto sulla pagina inferiore della foglia



Cocciniglia elmetto su alloro



Mosca bianca su pomodoro



OLIO DI SOIA
Cod. 1040000021
Conf. 200 mL

Pz / Crt 12 pz
Vendita LV
IVA 22



8 057592 270689



OLIO DI SOIA
Cod. 1040000022
Conf. 1 L

Pz / Crt 12 pz
Vendita LV
IVA 22



8 057592 270696



OLIO DI SOIA RTU
Cod. 1040000020
Conf. 500 mL

Pz / Crt 12 pz
Vendita LV
IVA 22



8 057592 270702

Olio di Lino

Potenziatore delle difese naturali

Caratteristiche

Olio vegetale ottenuto dalla spremitura a freddo dei semi di *Linum usitatissimum*, precedentemente essiccati e tostiti.

Aiuta a migliorare e potenziare le difese naturali delle piante specie in presenza di cocciniglie. In miscela con i preparati a base di rame, consente di ridurre i dosaggi del 25-30% in quanto aumenta la dimensione media delle gocce irrorate riduce la velocità di evaporazione della soluzione e aumenta la superficie di contatto.

AZIONE ADESIVANTE

Dosi & Modi d'Uso

Diluire 5 mL di prodotto in 1 L di acqua, agitare bene ed irrorare la pianta da una distanza di 40-50 cm, bagnando in modo uniforme tutte le superfici, compresa la pagina inferiore delle foglie.

Azione preventiva: trattare ogni 10-15 gg, dall'inizio della fioritura fino alla raccolta dei frutti.

Azione curativa e protettiva: trattare al manifestarsi delle infestazioni e, se occorre, ripetere l'operazione 5-15 gg dopo il primo trattamento. È applicabile in frutticoltura, orticoltura e giardinaggio e può essere utilizzato in qualsiasi momento del ciclo produttivo, compresa la fioritura.

Composizione

Olio di Lino 100%



Formulazione

Liquido Concentrato

Periodo d'impiego

Da febbraio a ottobre



Cocciniglie mezzo grano di pepe su ramoscello d'olivo

Alternative agli oli minerali

Gli oli vegetali rappresentano la vera alternativa ai corrispettivi di natura minerale, ampiamente utilizzati fin qui per le loro azioni ovo-insetticide. Ahinoi, sia l'olio minerale che il più raffinato olio bianco, derivano dal petrolio e non rientrano in un'economia circolare. Benché lavorati a fondo, gli oli minerali rappresentano pur sempre qualcosa di "chimicamente impattante" sull'ambiente oltre che sull'uomo, pertanto non sono inclini alla filosofia verde del Mio Orto bio.

Grazie alla capacità di potenziare i naturali meccanismi di difesa delle piante, gli oli vegetali svolgono egregiamente il loro lavoro rendendo le piante più resistenti nei confronti di organismi nocivi quali cocciniglie, afidi, cicaline e numerosi altri insetti.



Cod. 1040000015
Conf. 200 mL
Pz / Crt 12 pz

Vendita LV
IVA 22



8 057592 270719



Cod. 1040000016
Conf. 1 L
Pz / Crt 12 pz

Vendita LV
IVA 22



8 057592 270726

Recid Sil

Polvere secca inerte



Caratteristiche

Polvere biofisica completamente a base di terra di diatomee, capace di provocare rapidamente la disidratazione dei parassiti (insetti e acari) a seguito delle abrasioni subite. Evita l'insorgere di resistenze.

Dosi & Modi d'Uso

Applicazione sul terreno: disperdere il prodotto alla base della pianta realizzando una cintura protettiva contro limacce e insetti terricoli.

Applicazione fogliare: il prodotto può essere applicato tale e quale alla dose di 30-50 g/m² oppure può essere disperso in acqua rispettando il dosaggio di 1 kg in massimo 5 L. In ambo i casi garantire la massima uniformità possibile in fase di applicazione.

Composizione

100% terra di diatomee

 **Formulazione**
Polvere

Periodo d'impiego

Tutto l'anno



Neanidi di cimice su cavolo



Afi e formiche su melograno

FOCUS

Applicazioni

Disidratante:

Provoca disidratazione dei parassiti a seguito delle abrasioni subite.

Disabituante:

Addizionato alla Lecitina di Soia e il Sapone Molle, rende le superfici fogliari insospitali per molti insetti.



Cod. 1070000026
Conf. 200 g
Pz / Crt 12 pz

Vendita LV
IVA 22



8 057592 270764



Cod. 1083000091
Conf. 1 kg
Pz / Crt 1 pz

Vendita LV
IVA 22



8 057592 272423



Recid Sil RTU

**100 %
NATURALE**

Polvere secca in soluzione acquosa

Caratteristiche

Recid Sil RTU è una soluzione acquosa contenente Terra di diatomee, polvere biofisica **capace di provocare rapidamente la disidratazione dei parassiti a seguito delle abrasioni subite.**

Evita l'insorgere di resistenze.

Dosi & Modi d'Uso

Agitare energicamente prima dell'utilizzo. Recid Sil RTU dev'essere applicato uniformemente su tutte le superfici di transito degli infestanti in modo da garantire il contatto con le diatomee. Al momento dell'applicazione si osserva un film umido. La fase acquosa svanisce rapidamente lasciando esclusivamente diatomee in forma polverulenta secca.

Composizione

Terre di diatomee 20%

Formulazione

Liquido pronto uso

Periodo d'impiego

Tutto l'anno



Dorifora della patata



Ragnetto rosso



Cod. 1070000027
Conf. 1 kg
Pz / Crt 8 pz

Vendita LV
IVA 22



Dai fondali marini una ricchezza per l'orto

Le diatomee sono alghe unicellulari dal cui carapace si ricava la preziosa terra di diatomee: una polvere finissima di aspetto simile al talco, ricca in microelementi, quarzo e soprattutto diossido di silicio.

Applicata uniformemente sulla vegetazione **ferisce in maniera letale ogni forma di insetto o acaro** che per sua sfortuna tenta di avventurarsi tra la vegetazione.



La natura "spugnosa" delle diatomee permette di assorbire l'eccesso di umidità sulla foglia, condizione indispensabile affinché un fungo penetri i tessuti fogliari.

A livello del suolo migliora la struttura generale del suolo **riducendo il rischio di marciumi radicali.**

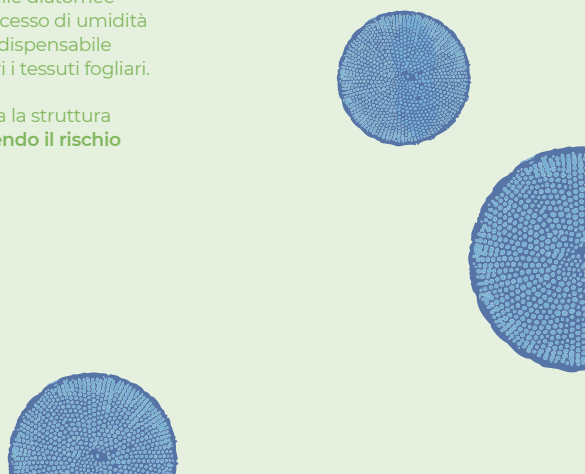

Litotamnio

Polvere di Roccia

Potenziatore delle difese naturali



Composizione

100% litotamnio, esente da materiali inquinanti.
Granulometria: 50 µm

Caratteristiche

Il litotamnio è una polvere calcarea naturale che si ottiene dalla macinazione di sedimenti marini costituiti da alghe della Bretagna. Il prodotto è composto per l'80% da carbonato di calcio, per il 10-15% da magnesio oltre a numerosi altri microelementi. Nebulizzato su foglie e frutti, **crea una sottile patina tagliente che disturba l'azione degli insetti masticatori**. Grazie al suo pH basico la patina **inibisce anche lo sviluppo di malattie fungine**.



Formulazione

Polvere

Periodo d'impiego

Da marzo a settembre

Dosi & Modi d'Uso

Trattamenti fogliari: sciogliere 40 g in 1 L d'acqua e applicare sulle piante, sia sulla pagina superiore che inferiore delle foglie, garantendo una totale copertura. Si consiglia di ripetere il trattamento dopo 12-15 giorni o quando la patina scompare. È importante tener conto anche dell'azione dilavante della pioggia. Eseguire i trattamenti nelle ore più fresche della giornata.

Trattamenti sul terreno: distribuire 30 g/m². È applicabile in orticoltura e giardinaggio e può essere utilizzato in qualsiasi momento del ciclo produttivo.



Larve di cavolaia su cavolo



Lumache



Cod. 1040000030
Conf. 1 kg
Pz / Crt 9 pz

Vendita LV
IVA 22



8 057592 270979

Caolino

Polvere di Roccia

Potenziatore delle difese naturali



Composizione

Polvere di roccia 100%

Caratteristiche

Il caolino è un minerale di colore bianco, non dannoso per l'uomo, che svolge una duplice funzione: ricopre il vegetale di una patina protettiva che contrasta l'esposizione termica riducendo il rischio di bruciature e **crea un ambiente sfavorevole all'ovodeposizione da parte di insetti fitofagi**. I trattamenti ripetuti hanno un'azione rinfrescante, antitraspirante e di irrobustimento della cuticola fogliare contrastando svariati parassiti.



Formulazione

Polvere

Periodo d'impiego

Da febbraio a ottobre

Dosi & Modi d'Uso

20-45 g di prodotto disciolto in 1 L d'acqua. È consigliato ripetere i trattamenti ogni 20 gg circa.



Mosca dell'olivo



Cod. 1040000042
Conf. 1 kg
Pz / Crt 16 pz

Vendita LV
IVA 22



8 057592 270955



Zeolite Mix Polvere di Roccia

Potenziatore delle difese naturali



Caratteristiche

Aderendo perfettamente alla superficie fogliare, la **micro struttura cristallina cubica scoraggia insetti e funghi patogeni**. L'essiccazione migliora la capacità igroscopica e facilita la cicatrizzazione di frutta e ortaggi. Non ha tempo di carenza.

Dosi & Modi d'Uso

Indicativamente 6 – 8 g per 10 m² di superficie in aggiunta ai Sali rameici o di Zolfo. In alternativa 30 g di materiale tal quale per 10 m² di superficie.

In orticoltura / frutticoltura / viticoltura / floricoltura: diluire da 20 a 50 g in 5 – 6 L di acqua sufficiente per trattare fino a 10 m² di superficie. Ripetere l'applicazione ogni 7 – 10 gg in funzione dell'umidità e delle piogge.

In floricoltura, impiegare per irrorazione 2 volte a settimana. Si consiglia l'agitazione meccanica. Fertirrigazione: per tutte le colture, in associazione ad altri fertilizzanti, si consiglia l'impiego di 30 g per 10 m² di superficie (3 kg per 1000 m²).

Composizione

Polvere di roccia 100%
Chabasite 60-70%
Phillipsite 5-8%
K-feldspato 3-6%
Biotite 2-3%
Pirosseno 3-5%
vetro vulcanico 15-25%



Formulazione

Polvere

Periodo d'impiego

Da marzo a settembre



Afidi neri su pianta di fagiolo



Cicalina



Cocciniglie



Cod. 1040000037
Conf. 1 kg
Pz / Crt 10 pz

Vendita LV
IVA 22



8 057592 27077 1



Cod. 1040000035
Conf. 3 kg
Pz / Crt 5 pz

Vendita LV
IVA 22



8 057592 27096 2

PROCrop™ NEW

Barriera protettiva per lo stoccaggio di cereali, legumi e semi vari



Caratteristiche

PROCrop™ NEW è una polvere minerale da impiegare nei locali di conservazione di granaglie, cereali, semi oleosi e colture proteiche (lenticchia, fava, pisello, fagiolo, cece, ecc) nonché direttamente sulle merci prima del loro stoccaggio.

Il prodotto non altera la qualità delle merci ma piuttosto **crea una condizione ostile allo sviluppo di insetti e parassiti.**

Dosi & Modi d'Uso

Trattamento del cereale, semente oppure legumi: incorporare 20 g – 30 g ogni 100 kg di merce. Mescolare al fine di garantire omogeneità.

Locali di stoccaggio:

applicare con un soffiante per polveri 20 g/m². Applicare su pavimento, pareti, soffitti o ciascun recipiente in maniera omogenea. Il prodotto aderisce perfettamente su qualunque superficie.

Composizione

Miscela costituita da bicarbonato di sodio e biossido di silicio (sintetico amorfo)

 **Formulazione**
Polvere

Periodo d'impiego

Tutto l'anno



FOCUS

Protetti anche dopo la raccolta

I frutti del raccolto ottenuti con tanta fatica e passione dovranno pure essere conservati con lo scopo di poterli gustare in tempi successivi. Mentre gli ortaggi possono essere conservati a basse temperature, legumi, cereali e altre tipologie di semi, vengono ammassati in ambienti asciutti oppure stoccati all'interno di contenitori. Per quanto ben chiusi, minuscoli insetti di varia natura accorrono in tempi non sospetti per nutrirsi a nostra insaputa. La polvere secca PROCrop™ NEW oltre a mantenere puliti gli ambienti di stoccaggio, può essere incorporata a cereali e legumi per preservarli dall'attacco di insetti e acari dannosi per le derrate. Tale metodologia di conservazione può essere tranquillamente estesa anche a granaglie o altra semente prodotta per la nutrizione degli animali da cortile o d'affezione.



Cod. 1070000028
Conf. 200 g
Pz / Crt 12 pz

Vendita LV
IVA 22



8 057592 270351

Antiplant

Erbicida



Caratteristiche

Antiplant ha una comprovata azione erbicida contro le infestanti erbacee presenti in vialetti, marciapiedi, bordi di strade, terrazzi o aree incolte e altre aree civili.

Il prodotto svolge la miglior azione con temperature superiori ai 20 °C.

In caso di necessità, intervenire con un secondo trattamento a distanza di minimo una settimana dal primo.

Dosi & Modi d'Uso

Agitare bene la confezione e diluire in acqua al 60% (60 mL di aceto e 40 mL di acqua). Spruzzare uniformemente e abbondantemente sulle infestanti.

Composizione

Aceto



Formulazione

Liquido Concentrato

Periodo d'impiego

Da marzo a settembre



Amaranto

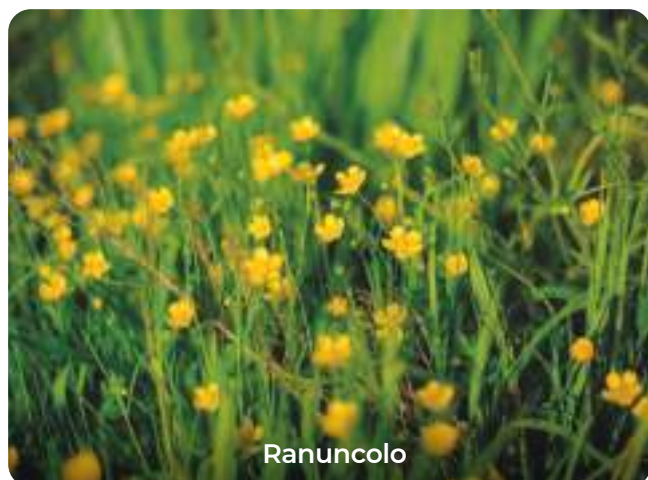

Ranuncolo



Papavero

**AZIONE CAUSTICA
SULLE MALERBE**

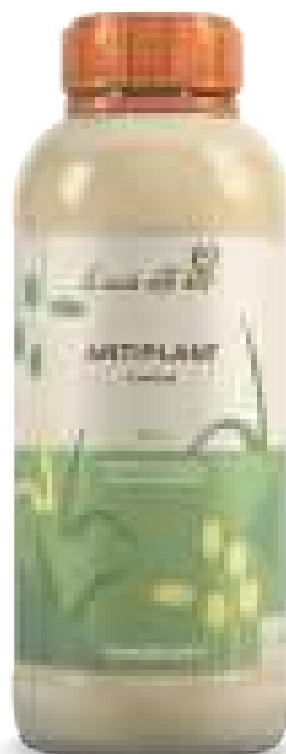

Consigliato in associazione con

Tannico Fogliare

per abbassare il pH della soluzione così da rendere più efficace l'aceto

VEDI pag. 48



Cod. 1033000007
Conf. 1 L
Pz / Crt 12 pz

Vendita LV
IVA 22



8 057592 270788



Cod. 1033000008
Conf. 5 L
Pz / Crt 1 pz

Vendita LV
IVA 22



8 057592 270795

Talparex

Repellente per talpe



Composizione
Contiene Geraniolo

Formulazione
Bastoncini

Periodo d'impiego
Tutto l'anno

Caratteristiche
Pratici bastoncini a base di Geraniolo che esercitano un'azione repulsiva nei confronti delle talpe che infestano i giardini. Il forte aroma emesso infastidisce la talpa senza recarle danno, stimolandola ad allontanarsi definitivamente dal sito di propria iniziativa.

Dosi & Modi d'Uso
Smuovere delicatamente il terreno fino a scorgere l'ingresso del tunnel da cui escono le talpe. Inserire delicatamente il bastoncino nel tunnel avendo cura di riporlo più possibile in profondità, quindi ricoprire con delicatezza l'ingresso del tunnel senza calpestare le zolle. È opportuno un attento e costante monitoraggio per valutare la comparsa di nuove zolle che andranno ritratte allo stesso modo fino a completa risoluzione dell'infestazione.



Talpa



Cod. 1023000001
Conf. 10 stick x 8 g
Pz / Crt 12 pz

Vendita LV
IVA 22



New Gel Trap
Trappola adesiva per scarafaggi e altri insetti striscianti
VEDI pag. 105

Flyrex® NEW Fly Bag
Trappola per la cattura delle mosche con barattolo da 50 g incluso
VEDI pag. 97

Trappola S.O.S. Popillia

Trappola ecologica



Coleottero giapponese



NEW 2023

Caratteristiche

Trappola ecologica per il monitoraggio e la cattura del coleottero giapponese *Popillia japonica* a doppio attrattivo: sessuale per i maschi e floreale per le femmine. Il dispositivo non contiene insetticidi né altre sostanze tossiche e si presta ad essere installato in qualunque area colpita dall'insetto.

Dosi & Modi d'Uso

Installare le trappole a 120 cm da terra e distanti almeno 10 metri dalle piante o dai manti erbosi da proteggere. L'attrattivo combinato persiste 6-8 settimane e resiste alle intemperie.

 **Dimensioni**
740 x 200 mm

Periodo d'impiego
Da marzo a ottobre



Guarda il video



Cod. 1087000092
Conf. 1
Pz / Crt 12 pz

Vendita LV
IVA 22



8 057592 270368

Processorex New

Trappola per la cattura delle larve di processionaria del pino



Contenuto del kit

1 Fascia in schiuma	1 Deposito
1 Cuneo	2 Piccole zeppe
1 Foglio traslucido	1 Imbuto
1 Cintura	2 Biadesivi

Caratteristiche

Trappola per la cattura delle larve di processionaria del pino (*Thaumetopoea pityocampa*) da posizionare sul fusto di *Pinus nigra*, *P. sylvestris*, *P. halepensis*, *P. pinea*, *P. pinaster*, *P. insignis*, *P. strobus*, *Larix decidua* e *Cedrus* spp. Durante la discesa dalla sommità dell'albero, le larve vengono intercettate e raccolte all'interno di un sacco per poter essere facilmente eliminate.

Periodo d'impiego

Da gennaio ad aprile

Dosi & Modi d'Uso

Collocare la trappola sul fusto ad altezza petto già da febbraio. Lasciare la trappola posizionata almeno 3 settimane dopo le ultime discese in modo che le crisalidi siano formate e che non ci sia più pericolo di infestazione. All'interno del raccoglitore plastico, inserire un pò di terriccio per simulare il terreno.



Guarda il video

PROCESSOREX NEW
per fusti fino a 130 cm di circonferenza.

 **Cod.** 1086000040
Conf. 1
Pz / Crt 1 pz
Vendita LV
IVA 22



8 057592 272393

PROCESSOREX NEW XL
per fusti da 130 a 280 cm di circonferenza.

 **Cod.** 1086000044
Conf. 1
Pz / Crt 1 pz
Vendita LV
IVA 22



8 057592 272409

PROLUNGA PER COLLARE

Cod. 1086000042
Conf. 1
Pz / Crt 1 pz
Vendita LV
IVA 22



8 057592 272416



Trappola Cromotropica Gialla

Pannello giallo



Composizione

Pannelli in plastica di colore giallo con superficie collosa



Dimensioni

250 × 400 mm

Periodo d'impiego

Da marzo a ottobre

Caratteristiche

Trappola bi-adesiva di colore giallo intenso che attira e cattura parassiti come afidi, ragnetti, mosche bianche, lepidotteri, mosche dell'olivo, cicaline, psille, coleotteri e altri infestanti.

Il prodotto è inodore e non essicca nel tempo per poter essere impiegato con successo su piante da frutto, da orto ed ornamentali.

La parte adesiva non tossica, resiste all'acqua e all'umidità, offrendo un'azione prolungata nel tempo.

Dosi & Modi d'Uso

- Rimuovere la pellicola protettiva che protegge l'intera superficie collante.
- Sostituire la trappola cromotropica quando la superficie è coperta di insetti o la colla ha perso il potere collante.
- In caso di imbrattamento rimuovere la colla con olio vegetale.
- Disporre 10 trappole ogni 100 m².

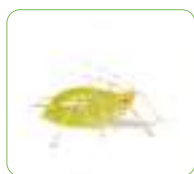

Afidi



Ragnetti



Mosca Bianca



Cod. Art 403112
Conf. 10 fogli × 1 pz
Pz / Crt 10 pz

Vendita LV
IVA 22



8 035010 031104

Trappola Cromotropica Nera

Pannello nero



Composizione

Pannelli in plastica di colore nero con superficie collosa



Dimensioni

230 × 400 mm

Periodo d'impiego

Da marzo a ottobre

Caratteristiche

Trappola bi-adesiva pronta all'uso per la cattura degli insetti come la *Tuta absoluta* (Fillominatrice del pomodoro) del pomodoro.

Il prodotto può essere utilizzato nelle coltivazioni di pomodoro in serra, in pieno campo o nell'orto e può servire per azioni di monitoraggio o per il controllo diretto della popolazione adulta degli insetti.

Dosi & Modi d'Uso

Appendere il foglio parallelo al suolo tramite i fori posizionati lungo il perimetro.

In serra: posizionare le trappole a 20-40 cm da terra a seconda dell'altezza della pianta. Alzare le trappole seguendo la crescita delle piante. 10-12 trappole sono sufficienti per controllare 100 m² di piante. Come azione di monitoraggio tenere qualche trappola sempre appesa nei luoghi di possibile infestazione.

In pieno campo e orto: 5-10 trappole sono sufficienti per controllare 100 m² di piante.



Fillominatrice del pomodoro



Cod. Art 403120
Conf. 10 fogli × 1 pz
Pz / Crt 10 pz

Vendita LV
IVA 22



8 035010 031203

Malattie fungine
**S. O. S.
Pronto Intervento**
Copertura prolungata
BOLLA DEL PESCO
Taphrina deformans

Fungilipid
Tannico Granulare / Tannico Fogliare
Propolis

Bicarbonato di Potassio / Fungibasic
Arancioil
Zeolite

BOTRITE
(Muffa grigia)

Arancioil
Propolis
Bicarbonato di Potassio

Fungilipid
Zeolite
Tannico Granulare / Tannico Fogliare

OIDIO
(Mal bianco)

Arancioil
Lecitina di Soia
Fungibasic

Propolis
Tannico Granulare / Tannico Fogliare
Olio di Girasole

PERONOSPORA
Phytophthora infestans,
Bremia lactucae,
Pseudoperonospora cubensis

Tannico Granulare / Tannico Fogliare
Arancioil
Cuproleaf

Arancioil
Zeolite
Propolis

TICCHIOLATURA
Venturia inaequalis

Bicarbonato di Potassio
Arancioil
Fungilipid

Propolis
Zeolite
Tannico Granulare / Tannico Fogliare

ALTERNARIA
Alternaria spp.

Propolis
Fungilipid
Bicarbonato di Potassio

Tannico Granulare / Tannico Fogliare
Zeolite
Arancioil

MARCIUMI RADICALI
Rhizoctonia solani,
Sclerotinia spp.
Pythium spp.

Tannico Prati Verdi
Propolis
Cuproleaf

Tannico Prati Verdi
Fungilipid
Tricospeed

FUMAGGINE

Fungibasic
Arancioil
Fungilipid

Fungibasic
Sapone Molle
Recid Sil / Recid Sil RTU

Insetti nocivi

S. O. S. Pronto Intervento

Copertura prolungata

**AFIDI
E COCCINIGLIE**

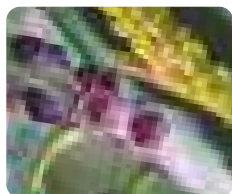

Sapone Molle
Urticant
Olio di Neem

Olio di Lino / Olio di Soia
Recid Sil / Recid Sil RTU
Ottomix Oil

FORMICHE
Formicidi



Recid Sil / Recid Sil RTU
Urticant
Olio di Neem

Sapone Molle
Ottomix Oil
Zeolite Mix

CIMICI
Pentatomidi



Recid Sil / Recid Sil RTU
Urticant
Sapone Molle

Olio di Neem
Litotamnio
Ottomix Oil

DORIFORA
*Leptinotarsa
decemlineata*



Recid Sil / Recid Sil RTU
Olio di Neem
Olio di Lino / Olio di Soia

Sapone Molle
Litotamnio
Olio di Neem

**LEPIDOTTERI
DEFOGLIATORI**
Nottue,
Tortricidi,
Cavolaia



Olio di Neem
Litotamnio
Ottomix Oil

Recid Sil / Recid Sil RTU
Urticant
Olio di Lino / Olio di Soia

**MOSCHE
DELLA FRUTTA**
Ceratitis,
Capitata



Urticant
Sapone Molle
Recid Sil / Recid Sil RTU

Caolino
Sapone Molle
Olio di Neem

**TIGNOLA
DEL POMODORO**
Tuta absoluta



Olio di Neem
Litotamnio
Sapone Molle

Zeolite Mix
Urticant
Ottomix Oil

**TRIPIDI
E ALTRI FITOMIZI**
Adelgidi,
Fillossere,
aleurodidi



Olio di Neem
Recid Sil / Recid Sil RTU
Sapone Molle

Caolino
Urticant
Arancioil

Stress e avversità

<p>Siccità</p> 		<p>Algacream Olio di Lino / Olio di Soia Zeolite Mix</p>
<p>Gelate / Brina Freddo intenso</p> 		<p>Idrovitamin Propolis Tannico Granulare</p>
<p>Danni Meccanici (grandinate)</p> 		<p>Cuproleaf Propolis Idrovitamin</p>
<p>Stress da Trapianto</p> 	<p>Enzistart Malindi Amminolif</p>	
<p>Carenze Rame (Cu) e Ferro (Fe) (Clorosi Ferrica)</p> 	<p>Cuproleaf Fergame Amminolif</p>	
<p>Asfissia radicale</p> 	<p>Cuproleaf Enzistart Tannico fogliare</p>	

Approfondimento

Miscela

Rame e zolfo + **Bicarbonato di Potassio**

Rame e zolfo + **Olio di Neem**

Rame e zolfo + **Tannico**

Rame e zolfo + **Sapone Molle**

ATTENZIONE

Le miscele devono essere preparate prima di essere applicate e sarà indispensabile valutare eventuali effetti collaterali a livello fogliare coinvolgendo una piccola porzione di pianta prima di estendere l'applicazione.



New Zolfo 80
New Rame 30%
Sapone Molle

New Zolfo 80
New Rame 30%
Bicarbonato di Potassio

Uso domestico e civile



La migliore offerta di prodotti
e strategie per la protezione
di casa e giardino dai parassiti

Multitarget

UltraKill®	74
Blucyp® RTU	75

Insetti striscianti

Labiogard®	76
Frio Spray	77
Nuvex® Aerosol Cimici e Ragni	77

Vespe e calabroni

Linea Vesparex® Non Schiumogeno	78
Linea Vesparex® Schiumogeno	78
Vesparex® Concentrato	79
Vesparex® Trappola	79

Insetti volanti

Nuvex® Aerosol Mosche e Zanzare	80
Labspray®	80

Zanzare

Blucyp® EC	83
Expell®	84
Linea New-Wall®	85
Linea Newcidal® Eto Plus	86
Insetticida Concentrato Microincapsulato	86
Newcidal® Nature	87
Zanza Zero	88
Linea Zanza Zero 2.0	88
Kartine®	89
Mosquitorex®	90
Tigrex Compresse	91

Mosche

Sheila® RBI	93
Twenty' One® WP	93
Flyrex® NEW Fly Box	94

Flyrex® NEW	94
Flyrex® NEW Fly Bag	95
Mosca Stripe	95

Formiche

Formirex® Esca	97
Formirex® Gel	97
Linea Formirex® Blucyp DP	98
Linea Formirex® Pulci e Zecche	99
Linea Formirex® Giardini & Siepi	100
InsectoSec® Pulci & Acari	102
InsectoSec® Acaro Rosso dei Polli	102
New Gel Trap	103
Timpest Antitarlo	103

Fumogeni e varie

Linea Nuvex® Air No PBO	104
Eco Air	104
Nuvex® Smoke	105





Pulci



Formiche



Scarafaggi

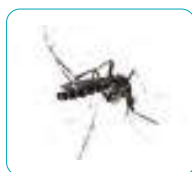

Zanzare



Mosche

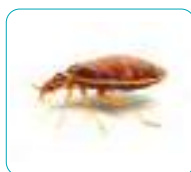

Cimici dei letti



AZIONE SNIDANTE

IDEALE PER INTERNI

Caratteristiche

Insetticida pronto all'uso polivalente ideale per interventi negli ambienti frequentati dagli animali domestici. Caratterizzato da rapido effetto abbattente e buona attività residuale (4 settimane), stimola la fuoriuscita degli insetti dai loro nidi, determinandone la rapida eliminazione.

Dosi & Modi d'Uso

Dirigere il getto da una distanza di circa 20-25 cm sulle superfici frequentate dagli insetti, nelle fessure e crepe dove essi si possono annidare. In particolare, per le pulci si raccomanda di trattare i luoghi dove gli animali domestici sono soliti soggiornare. Distribuire 25-30 mL di prodotto a m², tenendo presente che ogni erogazione consente di distribuire circa 1 mL di prodotto.

Composizione

Pralletrina 0,11 g
Cifenotrina 0,21 g

Formulazione

Liquido Pronto Uso

Periodo d'impiego

Tutto l'anno

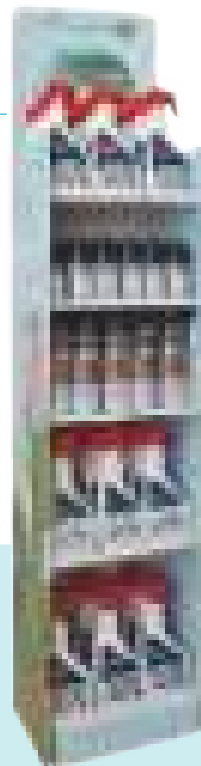

FOCUS

UltraKill®

Formulato con Principi Attivi di Ultima Generazione

- ✓ Ampio spettro d'azione
- ✓ Forte azione snidante
- ✓ Ideale per i locali interni
- ✓ Con agente amaricante (Denatonio Benzoato)

Espositori

Una gamma completa ed efficace di insetticidi, che qualificano il punto vendita. Gli espositori aumentano le vendite dando la massima visibilità e aiutando così il consumatore nella scelta del prodotto più adatto.



Cod. 101000001
Conf. 750 mL
Pz / Crt 12 pz

Vendita LV
IVA 22



Blucyp® RTU

Insetticida pronto uso per volanti



REG N° 19349 - BLUCYP RTU

USO DOMESTICO
E CIVILE



Mosche

Zanzare

Vespe



Formiche



Scarafaggi

AZIONE RAPIDA

IDEALE PER ESTERNI

Composizione

Cipermetrina 0,1 g



Formulazione

Liquido Pronto Uso

Periodo d'impiego

Tutto l'anno

Caratteristiche

Blucyp® RTU è un insetticida pronto all'uso attivo per contatto ed ingestione contro insetti striscianti e volanti quali scarafaggi, formiche, mosche (anche mosca cavallina), zanzare (zanzara tigre e comune), vespe, ecc. Può essere utilizzato all'interno ed all'esterno di: abitazioni domestiche; edifici civili ed industriali pubblici e privati; industria alimentare ed aree di lavorazione degli alimenti; aree ed ambienti zootecnici; discariche ed aree di stoccaggio dei rifiuti; mezzi di trasporto; aree verdi per il solo controllo delle zanzare: siepi, cespugli, prati, viali alberati.

Blucyp® RTU ha efficacia rapida e persistente (fino a 4 settimane dal trattamento).

Dosi & Modi d'Uso

Il prodotto è pronto all'impiego e dev'essere erogato nella dose di 50 mL per m² di superficie.

Insetti volanti: applicare nei punti abitualmente frequentati dagli insetti quali davanzali, finestre, superfici vetrate, pareti, sotto i lavandini, lungo i battiscopa, travi, angoli di pareti, sotto i termosifoni e qualunque altro punto infestato. All'esterno si possono trattare aree verdi, parchi pubblici, giardini, siepi, tappeti erbosi per debellare le zanzare.

Insetti striscianti: applicare direttamente nei punti di maggior transito degli insetti; ad esempio negli angoli, negli anfratti, nelle fessure e nelle crepe o nei ricoveri di animali.



Cod. 1010000203
Conf. 750 mL
Pz / Crt 12 pz

Vendita LV
IVA 22



Labiogard®

Insetticida spray striscianti



REG N° 15461 - LABIOGARD

Caratteristiche

Labiogard è un insetticida di nuova concezione, risultato dell'associazione di principi insetticidi dal potere abbattente e residuale (tetrametrina+cipermetrina). Labiogard uccide in tempi brevi insetti volanti e striscianti come mosche, zanzare comuni e zanzare tigre, vespe, formiche, scarafaggi, pulci, zecche, acari, ecc.. Labiogard trova impiego dovunque: ospedali, caserme, cinema, mezzi di trasporto, abitazioni, servizi, ecc.

Dosi & Modi d'Uso

Chiudere porte e finestre e spruzzare il prodotto verso l'alto, lontano dalle persone, per 4/5 secondi in ambienti medi. Lasciare agire 20 minuti quindi riaprire porte e finestre e arieggiare. Per ottenere un'azione più prolungata nel tempo contro insetti volanti o striscianti, spruzzare sulle tapparelle, davanzali, stipiti, bordi dei pavimenti e dei soffitti.

Composizione

Tetrametrina 0,25 g
Cipermetrina 0,20 g
Piperonilbutossido 1,00 g

 **Formulazione**
Spray

Periodo d'impiego

Tutto l'anno



Scarafaggi



Formiche

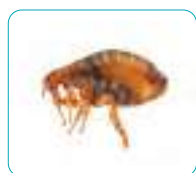

Pulci



Zecche

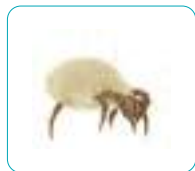

Acaro della polvere



Vespe



Cod. 1010000104
Conf. 500 mL
Pz / Crt 12 pz

Vendita LV
Iva 22



Frio Spray

Spray congelante multinsetto

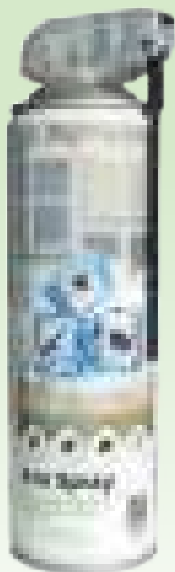

Formulazione
Spray

Periodo d'impiego
Tutto l'anno



Guarda il video

Caratteristiche

Aerosol pronto all'uso che, sfruttando una tecnologia termica fredda, immobilizza gli insetti striscianti e volanti portandoli alla morte per ipotermia dopo pochi secondi. Ideale per la protezione di piccoli e medi ambienti e ovunque sia necessario un trattamento non invasivo per persone, insetti non target e ambiente.

Dosi & Modi d'Uso

Spruzzare il prodotto direttamente sull'insetto da una distanza di 25-30 cm fino a quando non risulterà completamente congelato (appare una brina bianca sul dorso). Dotato di tradizionale erogatore a ventaglio e di cannula per interventi di precisione; utilizzare l'erogatore più appropriato in base all'infestante bersaglio.



Ragni



Formiche



Cimici

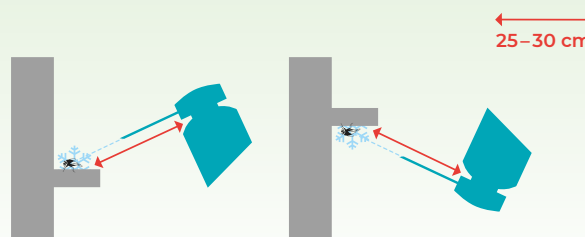

Cod. 1070000012
Conf. 500 mL
Pz / Crt 12 pz

Vendita LV
IVA 22



Nuvex® Aerosol Cimici e Ragni

Insetticida spray



REG N° 9290 - NUVEX AEROSOL



Composizione
Piretrine 0,2 g
Piperonil Butossido 0,6 g

Formulazione
Spray

Periodo d'impiego
Da giugno a settembre

Caratteristiche

Insetticida spray a base di piretro naturale a rapidissima azione abbattente per la disinfestazione di ambienti interni. Efficace contro tutti gli insetti e in modo particolare contro cimici e ragni. Dotato di effetto snidante, rende vulnerabili gli insetti eventualmente annidati.

Dosi & Modi d'Uso

Agitare bene prima dell'uso. Chiudere porte, finestre e nebulizzare il prodotto nell'aria, dal basso verso l'alto. Applicare il necessario (1-2 secondi per 10 m³), quindi lasciare l'ambiente chiuso per 20 minuti circa.

PIRETRO NATURALE



Cimici



Ragni



Cod. 1010000204
Conf. 600 mL
Pz / Crt 12 pz

Vendita LV
IVA 22



Linea **Vesparex® Non Schiumogeno**

Antivespe spray



REG N° 15461 - LABIOGARD

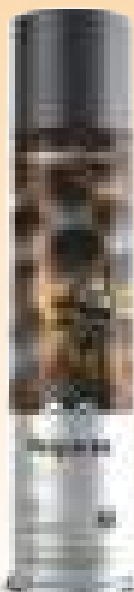

Vespe

Composizione

Tetrametrina 0,25 g
Cipermetrina 0,20 g
Piperonilbutossido 1,00 g

Caratteristiche

Insetticida in bombola spray per il trattamento specifico delle vespe. Grazie all'apposito erogatore, si raggiungono le vespe in totale sicurezza da una distanza di 4 metri.

 **Formulazione**
Spray
Periodo d'impiego

Da giugno a settembre

Dosi & Modi d'Uso

Erogare per 3–4 secondi.
Le vespe muoiono dopo pochi istanti.

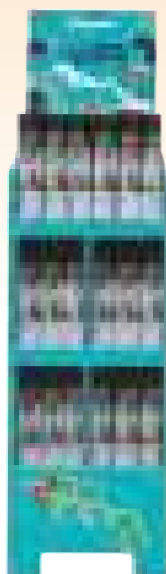

Cod. 1010000105
Conf. 750 mL
Pz / Crt 12 pz

Vendita LV
IVA 22



8 035010 201569

Espositori precaricati

Linea Vesparex®
Non Schiumogeno – Labiogard
Cod. PM20000026

Linea Vesparex®
Schiumogeno – Vespa Off
Cod. PM20000027

Linea **Vesparex® Schiumogeno**

Antivespe spray



REG N° 20353 - VESPA OFF



Calabroni

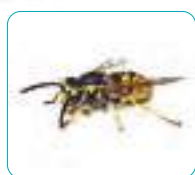

Vespe

Composizione

d-tetramethrin 0.15%
1R-trans phenothrin 0.15%

Caratteristiche

Il prodotto è caratterizzato da una particolare formulazione che consente di distruggere i nidi di vespe e calabroni operando a distanza di sicurezza (fino a 6 m). Il prodotto è destinato alle applicazioni per la distruzione dei nidi anche localizzati in luoghi difficili da raggiungere, situati all'aperto (giardini, muri di recinzione, ecc.) o al chiuso (sottotetti, balconi e terrazzi, cantine e garage, cavità di muri, ecc.).

 **Formulazione**
Spray
Periodo d'impiego

Da giugno a settembre

Dosi & Modi d'Uso

Agitare bene prima dell'uso.
Posizionarsi ad una distanza di sicurezza dirigere il getto di schiuma sul nido e mantenere l'erogazione finché non risulterà completamente avvolto.
È possibile rimuovere il nido dopo aver verificato che sia cessata ogni attività da parte delle vespe o dei calabroni (normalmente entro 24 ore dal trattamento). Nel caso dei trattamenti all'aperto, non operare contro vento.



Cod. 1010000106
Conf. 750 mL
Pz / Crt 12 pz

Vendita LV
IVA 22



8 057592 270399

Vesparex® Concentrato

Esca attrattiva liquida per vespe e calabroni

100%
NATURALE

DIFESO BIOCIDA PROSSIMA REGISTRAZIONE



Composizione

Fruttosio (CAS n. 57-48-7) 810 g/L
Acido acetico



Formulazione

Liquido concentrato

Periodo d'impiego

Da giugno a settembre

Caratteristiche

Esca attrattiva liquida per la cattura di vespe (compresa la *Vespa velutina*), calabroni e mosche della frutta. Interamente costituita da ingredienti naturali, attrae gli insetti bersaglio nell'apposita Vesparex® Trappola, provocandone la conseguente morte. Vesparex® persiste a lungo e rimane attiva a qualunque temperatura resistendo all'evaporazione e alla decomposizione. Vesparex® non contiene sostanze chimiche e si usa in combinazione con la Vesparex® Trappola.

Dosi & Modi d'Uso

Rimuovere il coperchio della Vesparex® Trappola, versare 50 mL di Vesparex® (1/4 di bottiglia) ed aggiungere 200 mL circa di acqua. Rinnovare l'esca attrattiva quando la trappola risulta satura di insetti o comunque quando si percepisce una riduzione dell'efficacia (dopo 10-15 giorni di esposizione).



Calabroni



Vespe



Mosca della frutta



Cod. 1023000015

Conf. 200 mL

Pz / Crt 10 pz

Vendita LV

Iva 22



Vesparex® Trappola

Trappola per calabroni, vespe e mosche della frutta

ECO



Dimensioni

130 x 130 x 120 mm

Periodo d'impiego

Da giugno a settembre

Caratteristiche

La trappola per calabroni, vespe e mosche della frutta è utile nei giardini, balconi, gazebo ed altri luoghi esterni e può essere applicata anche su frutteti e vigneti. Il colore della bottiglia e l'esca versata all'interno, attirano gli insetti che rimangono intrappolati una volta entrati. La particolare forma ne impedisce infatti l'uscita favorendo così la loro eliminazione.

Dosi & Modi d'Uso

Svitare il coperchio e versare all'interno circa 50 mL di soluzione Vesparex® + 200 mL di acqua (1). Riposizionare quindi il coperchio sulla trappola ed appendere nei luoghi desiderati (2) possibilmente in penombra. Con temperature esterne molto alte (>35°C), rabboccare regolarmente con acqua ed appendere la trappola all'ombra. **La trappola non è indicata per l'utilizzo interno e per la cattura di zanzare.**

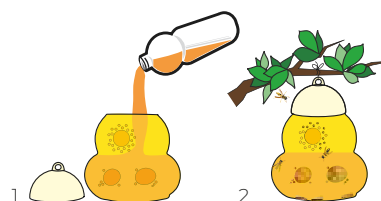

Calabroni



Vespe



Mosca della frutta



Cod. 1086000012

Conf. 1 pz

Pz / Crt 24 pz

Vendita LV

Iva 22



Nuvex® Aerosol Mosche e Zanzare

Insetticida spray



REG N° 9290 - NUVEX AEROSOL

**Composizione**

Piretrine 0,2 g
Piperonil Butossido 0,6 g

Formulazione

Spray

Periodo d'impiego

Da giugno a settembre

Caratteristiche

Insetticida spray a base di piretro naturale a rapidissima azione abbattente per la disinfestazione di ambienti interni. Efficace contro tutti gli insetti e in modo particolare contro mosche e zanzare. Dotato di effetto snidante rende vulnerabili gli insetti eventualmente annidati.

Dosi & Modi d'Uso

Agitare bene prima dell'uso. Chiudere porte, finestre e nebulizzare il prodotto nell'aria, dal basso verso l'alto. Applicare il necessario (1-2 secondi per 10 m³), quindi lasciare l'ambiente chiuso per 20 minuti circa.

PIRETRO NATURALE



Mosche



Zanzare



Cod. 1010000092
Conf. 600 mL
Pz / Crt 12 pz

Vendita LV
IVA 22



8 035010 806405

Labspray®

Insetticida spray autosvuotante per ambienti interni



REG N° 15460 - LABSPRAY

**Composizione**

Cipermetrina 0,19 g
Piretrine 0,25 g
Piperonil butossido 0,90 g

Formulazione

Spray

Periodo d'impiego

Da giugno a settembre

Caratteristiche

Labspray uccide in tempi brevissimi insetti volanti e striscianti come mosche, zanzara comune e zanzara tigre, vespe, formiche, scarafaggi, pulci, zecche, acari, ecc. grazie all'associazione di due principi attivi dotati di potere abbattente (Piretro naturale) e residuale (Cipermetrina). Labspray trova impiego dovunque: bar, abitazioni, ristoranti, ospedali, caserme, cinema, allevamenti, cucine, servizi, ecc.

Dosi & Modi d'Uso

Autosvuotante: posizionare Labspray al centro del locale da trattare, chiudere porte e finestre, quindi azionare l'autosvuotante. Lasciare agire il più possibile e al rientro, areare abbondantemente.

Spray: sostituire l'ugello erogatore quindi applicare Labspray al bisogno, lontano da persone o animali.

PIRETRO NATURALE



Mosche



Zanzare



Vespe



Cod. 1010000107
Conf. 150 mL
Pz / Crt 12 pz

Vendita LV
IVA 22



8 035010 201439

Strategia difensiva da: Zanzare

Soluzione efficace a 360°

Prevenzione

Eliminare le larve dai siti di sviluppo individuati in bacini d'acqua stagnante.

Consigliamo:

MOSQUITOREX®

Applicare il prodotto tal quale su tutte le raccolte d'acqua stagnante (sottovasi, caditoie, recipienti abbandonati, bacini a cielo aperto).

Intervenire da aprile a settembre. Ripetere il trattamento dopo 2-4 settimane a seconda delle esigenze e situazioni operative.

Campo d'impiego:
esterno



Difesa Rapida

Risultato immediato in spazi semi-aperti o locali interni attraverso l'impiego di prodotti mirati.

Consigliamo:

NUVEX® AEROSOL MOSCHE E ZANZARE

Chiudere i locali ed erogare spruzzando dall'alto verso il basso prima di abbandonare l'ambiente per lasciare agire il prodotto. Intervenire all'occorrenza.

Campo d'impiego:
interno

KARTINE LAVANDA® KARTINE SPEZIE®

Intervenire all'occorrenza.

Campo d'impiego:
interno

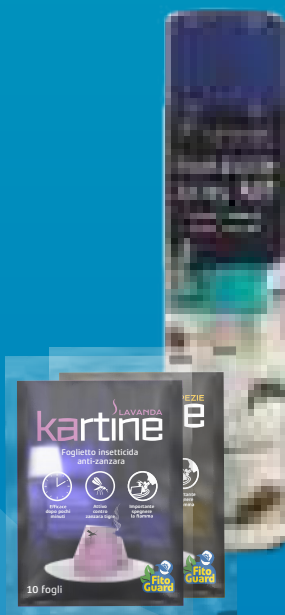

Azione d'urto

Azione decisa e risolutiva contro le zanzare adulte negli spazi aperti. Intervenire sulla vegetazione ombrosa dove le zanzare sono solite riposarsi.

Consigliamo:

LINEA NEW-WALL®

La soluzione insetticida va irrorata sulle superfici in ragione di 1 L ogni 10-20 m².

Intervenire da aprile a settembre. L'azione insetticida, ad ampio spettro, persiste alcune settimane.

Campo d'impiego:
interno ed esterno

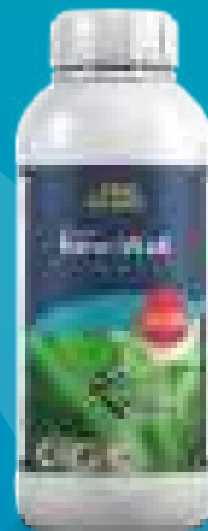

Difesa Prolungata

Piano di difesa di media-lunga durata, utile in ambienti già bonificati dalla presenza di zanzare. Impedisce la ricomparsa dei fastidiosi insetti.

Consigliamo:

LINEA NEWCIDAL® ETO PLUS

Diluire 50 mL di prodotto in 10 L d'acqua (0,5%). La soluzione insetticida va nebulizzata nell'area in ragione di 1 L per 10-15 m². Intervenire da maggio a novembre.

Campo d'impiego:
interno ed esterno



Difesa Naturale

Soluzione naturale per ambienti esterni, priva di insetticidi chimici. Utilizzo frequente.

Consigliamo:

NEWCIDAL® NATURE

Diluire 30 mL di prodotto in 1 L di acqua e distribuirlo uniformemente e ad intervalli regolari nelle zone interessate, anche in miscela con altri prodotti.

Campo d'impiego:
esterno

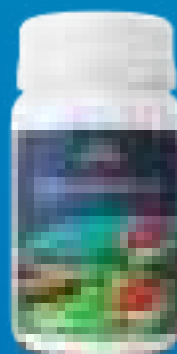

Tecnologia S.P.R.I.N.G.

by Newpharm

Sorge una nuova primavera

L'ultima generazione di prodotti insetticidi Newpharm® si erge sulla nuova tecnologia **SPRING** che utilizza solventi green futuristici e rigorosamente a basso impatto ambientale.

La tecnologia **SPRING** messa a punto da Newpharm® premia il connubio tra efficacia nel controllo degli insetti nocivi e rispetto per l'ecosistema.

SOLUTION
PETROLEUM-FREE
REINFORCE
INSECTICIDES
NEW
GENERATION



S.P.R.I.N.G.

Le nuove formulazioni con solvente green riportano il marchio **SPRING** sulla confezione per il loro immediato riconoscimento. La nuova tecnologia **SPRING** evita i vecchi solventi di natura petroléosa mantenendo, anzi migliorando, l'azione insetticida sui vari infestanti bersaglio.

L'obiettivo Newpharm® è approdare sul mercato con una gamma di prodotti biocidi maggiormente rispettosi dell'ambiente e per quanti lo popolano, estendendo quindi la possibilità di utilizzo in luoghi finora esclusi per tutta una serie di problematiche: odori forti, colorazioni anomale delle superfici, fitotossicità e residui.

Una ventata di innovazione mai vista prima nel settore sta investendo i prodotti Newpharm®, e porta con sé il massimo valore tecnologico oggi conosciuto, frutto di ricerche continue ed esperienza sul campo. Alla propria clientela Newpharm® desidera concedere un'esperienza nuova e in totale sicurezza con le proprie soluzioni, superando quegli ostacoli, spesso mentali, legati all'utilizzo dei tradizionali prodotti per la disinfestazione domestica.

Blucyp® EC

Insetticida piretroide in emulsione concentrata



REG N° 20132 - BLUCYP EC

Caratteristiche

Blucyp® EC è un insetticida in emulsione concentrata formulato con **solventi ed emulsionanti a basso impatto ambientale**. Il prodotto è attivo per contatto ed ingestione e possiede rapido e persistente effetto abbattente.

Dosi & Modi d'Uso

Il prodotto deve essere diluito in acqua prima dell'impiego in ragione di 50 mL/5 L di acqua. La soluzione così ottenuta è sufficiente per trattare una superficie di 100 m². Utilizzare mediante pompe a pressione o atomizzatori a seconda del tipo di applicazione.

Composizione

Cipermetrina 10 g



Formulazione

Liquido Concentrato

Periodo d'impiego

Da giugno a settembre

USO DOMESTICO
E CIVILE



Zanzare



Mosche



Vespe



Formiche



Scarafaggi



Cod. 1010000109
Conf. 500 mL
Pz / Crt 12 pz

Vendita LV
IVA 22



8 057592 270054



Cod. 1010000210
Conf. 1 L
Pz / Crt 12 pz

Vendita LV
IVA 22



8 057592 270061

Caratteristiche

Insetticida inodore e incolore ampiamente affermato per la versatilità d'impiego. Agisce per contatto ed ingestione contro insetti striscianti quali scarafaggi, formiche, pesciolini d'argento e cimici, ed insetti volanti quali mosche, zanzare, pappataci, vespe, calabroni e tignole. Il prodotto è caratterizzato da uno spiccato potere snidante che costringe gli insetti ad abbandonare gli anfratti più nascosti e inaccessibili.

Dosi & Modi d'Uso

Si presta al trattamento in una vasta categoria di ambienti sia interni che esterni. Applicare con normali nebulizzatori o apparecchiature a basso volume, alla concentrazione dello 0,5% in acqua (5 mL di prodotto in 1 L di acqua) per infestazioni normali o dell'1% (10 mL di prodotto in 1 L di acqua) per infestazioni pesanti. 5 L di soluzione sono sufficienti per disinfestare 100-150 m² di superficie.

Composizione

Cipermetrina 10,1 g



Formulazione

Liquido Concentrato

Periodo d'impiego

Da aprile a novembre



Zanzare

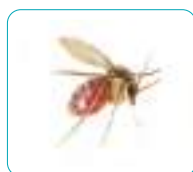

Pappataci



Cimici



Cod. 1010000083
Conf. 250 mL
Pz / Crt 20 pz

Vendita LV
IVA 22



8 057592 271747



Cod. 1010000070
Conf. 1 L
Pz / Crt 12 pz

Vendita LV
IVA 22



8 057592 271778

MICROEMULSIONE ACQUOSA

ZERO ODORI SGRADAVOLI



Composizione

Cipermetrina tec. 4,35 g
Tetrametrina tec. 0,8 g
Piperonil Butossido tec. 2,4 g

Formulazione
Liquido Concentrato

Periodo d'impiego

Da aprile a settembre

Caratteristiche

Insetticida concentrato a triplice azione (abbattente, snidante e residuale) per la disinfestazione di ambienti esterni ed interni in ambito domestico e civile. L'azione insetticida, ad ampio spettro, persiste alcune settimane (4-6) a seconda dell'ambiente. Il trattamento può essere esteso a tappeti erbosi, siepi, cespugli, viali alberati per la lotta contro le zanzare.

Dosi & Modi d'Uso

La soluzione insetticida va irrorata sulle superfici in ragione di 1 L ogni 10-20 m².
Contro insetti volanti per trattamenti interni
► **mosche:** diluire 120-160 mL in 10 L di acqua (1,2-1,6%).
Contro insetti striscianti per trattamenti interni ► **zecche, blatte e scarafaggi:** diluire 200-300 mL in 10 L di acqua (2-3%).
► **pulci:** diluire 100-200 mL in 10 L di acqua (1-2%).
Contro insetti striscianti per trattamenti esterni ► **zecche, blatte e scarafaggi:** 200-300 mL in 10 L d'acqua (2-3%).
► **pulci:** diluire 100-200 mL in 10 L di acqua (1-2%).
Trattamenti all'esterno con atomizzatori
► **zanzare, chironomidi, flebotomi:** 20-80 mL in 10 L d'acqua a (0,2-0,8%).

ZERO ODORI SGRADREVOLI

TRIPLICE AZIONE

Cod. 1010000013 **Vendita LV**
Conf. 300 mL **IVA 22**
Pz / Crt 12 pz 8 057592 271440

Cod. 1010000205 **Vendita LV**
Conf. 1 L **IVA 22**
Pz / Crt 12 pz 8 057592 270238

Linea Newcidal® Eto Plus

Insetticida concentrato per ambienti esterni



REG N° 19643 - FENTHRIN



Composizione

Etofenprox 3,0 g
Tetrametrina 2,5 g
Piperonil Butossido 6,0 g



Formulazione

Liquido Concentrato

Periodo d'impiego

Da marzo a novembre

Caratteristiche

Insetticida incolore e inodore con forte azione abbattente e media persistenza. Efficace verso numerose specie di insetti fastidiosi, tra i quali zanzare, mosche, scarafaggi e formiche. Può essere erogato sulle siepi e sui tappeti erbosi per il controllo delle zanzare.

Dosi & Modi d'Uso

Contro insetti volanti per trattamenti interni ed esterni ▶ mosche: diluire 100–150 mL in 10 L di acqua (1–1,5%). La soluzione insetticida va nebulizzata nell'area in ragione di 1 L per 10–15 m².

▶ **zanzare:** diluire 50 mL in 10 L di acqua (0,5%). La soluzione insetticida va nebulizzata nell'area in ragione di 1 L per 10–15 m².

Contro insetti striscianti per trattamenti interni ed esterni

▶ **blatte e formiche:** diluire 150 mL in 10 L di acqua (1,5%). La soluzione insetticida va irrorata sulle superfici frequentate dagli insetti in ragione di 1 L per ogni 10 m².

ZERO ODORI SGRADAVOLI



Zanzare



Mosche

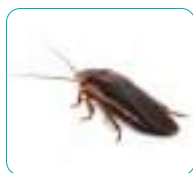

Scarafaggi



Formiche



Cod. 1010000206

Conf. 500 mL

Pz / Crt 12 pz

Vendita LV

IVA 22



8 057592 270245

Insetticida Concentrato Microincapsulato

Insetticida acaricida per ambienti interni ed esterni



REG N° 19530 - CT 10.2 MICRO



Composizione

Cipermetrina 10 g
Tetrametrina 2 g
Piperonil butossido 10 g



Formulazione

Liquido Concentrato

Periodo d'impiego

Da marzo a novembre

Caratteristiche

Insetticida liquido concentrato microincapsulato privo di solventi, incolore e completamente inodore a forte effetto abbattente (tetrametrina) e ampia residualità (cipermetrina). Elimina gli insetti presenti al momento del trattamento e previene l'insorgere di successive infestazioni. Efficace contro blatte, scorpioni, formiche, pulci, ragni, cimici, zecche, pesciolini d'argento, mosche, tafani, zanzare, moscerini, vespe e acari.

Dosi & Modi d'Uso

Per ambienti domestici, civili e professionali: diluire 5–10 mL per L d'acqua e applicare su superfici non assorbenti, mentre applicare 10–20 mL per L d'acqua su muri grezzi. Contro mosche e blatte diluire 10–30 mL per litro d'acqua.

ZERO ODORI SGRADAVOLI



Zanzare

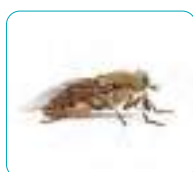

Tafani

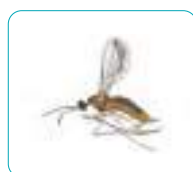

Moscerini



Cod. 1010000022

Conf. 250 mL

Pz / Crt 24 pz

Vendita LV

IVA 22



8 057592 272119



Cod. 1010000023

Conf. 1 L

Pz / Crt 12 pz

Vendita LV

IVA 22



8 057592 271488

Newcidal® Nature

100 %
NATURALE

Miscela naturale di rosmarino ed origano per ambienti esterni

Caratteristiche

Miscela liquida di idrolati di rosmarino ed origano, ottenuti dalla distillazione in corrente di vapore delle relative piante aromatiche che crescono abbondantemente in tutta la zona del Mediterraneo. Manifesta odore erbaceo molto forte e persistente, e può essere utilizzato per creare un **effetto barriera nei confronti degli agenti infestanti in tutta sicurezza** vista la bassissima concentrazione di attivi.

Dosi & Modi d'Uso

Diluire 30 mL di prodotto in 1 L di acqua prima dell'impiego e distribuirlo uniformemente e ad intervalli regolari nelle zone interessate.

Composizione

Mix di idrolati di origano e rosmarino



Formulazione

Liquido Concentrato

Periodo d'impiego

Da marzo a settembre



Ideale per sistemi
di irrorazione
fissa antizanzara



Cod. 1070000010
Conf. 250 mL
Pz / Crt 12 pz

Vendita LV
IVA 22



USO DOMESTICO
E CIVILE

Zanza Zero

Salviette anti zanzara



USO DOMESTICO
E CIVILE



Formulazione

Fazzoletti

Periodo d'impiego

Da marzo a settembre

Caratteristiche

La salvietta è imbibita di una soluzione ricca di essenze aromatiche ottenute da piante e da fiori che hanno sviluppato profumi che allontanano naturalmente gli insetti.

Dosi & Modi d'Uso

Salvietta monodose.
Passare delicatamente la salvietta sulle parti del corpo scoperte: viso, collo, braccia, gambe. Il prodotto non macchia, è a rapido assorbimento e grazie alla presenza di Acido aluronicco garantisce una pelle morbida e idratata. La composizione ricca e profumata aiuta nella protezione naturale della cute.

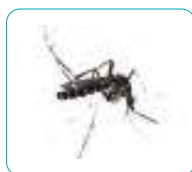

Zanzare



Cod. 107000015
Conf. 1 pz
Pz / Crt 200 pz

Vendita LV
IVA 22



Linea Zanza Zero 2.0

Salvietta insetto-acaro repellente



REG N° 20854 - ICAROF LOZIONE



Formulazione

Fazzoletti

Periodo d'impiego

Da marzo a ottobre

Composizione

Icaridina 10 g
Denatonio Benzoato 0,001 g

Caratteristiche

La salvietta con icaridina è un insetto-acaro repellente pronto all'uso di immediata efficacia. Con una formulazione inodore e dermatologicamente testata, essa protegge la pelle, senza ungerla, dalle punture delle zanzare di varie specie, sia nelle ore diurne che nelle ore notturne, per circa sei ore dal trattamento. È particolarmente indicata per l'uso in ambienti rurali infestati dalle zecche, permettendo una protezione prolungata fino a sette ore dopo l'applicazione. Efficace nei confronti della zanzara tropicale per più di due ore dal trattamento. Può essere applicata già a partire dai 3 anni di età.

Dosi & Modi d'Uso

Salvietta monouso, di facile applicazione. Passare delicatamente la salvietta sulle parti del corpo scoperte quali viso, collo, braccia, gambe, evitando gli occhi, la bocca e le mucose in genere. Le applicazioni dovranno essere distanziate nel tempo (massimo 2 volte al giorno).

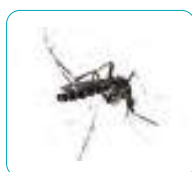

Zanzare



Zecche



Acari



Cod. 1010000033
Conf. 2 pz
Pz / Crt 100 pz
(2 bustine)

Vendita LV
IVA 22



Caratteristiche

Kartine è un insetticida su supporto cartaceo a base di Transflutrina da utilizzare nella lotta contro le zanzare (*Aedes aegypti*, *Culex sp.*, *Anopheles gambiae*, *Aedes albopictus*). L'azione insetticida del prodotto si esplica attraverso l'accensione e la successiva combustione dei singoli fogli di carta che dura circa 5 minuti. Un foglio di carta serve a proteggere 10 m² di superficie. Non utilizzare più di 2 fogli per abitazione nello stesso giorno.

Dosi & Modi d'Uso

Accendere un angolo del foglietto e soffiare per spegnere la fiamma. Adagiare il foglio su un supporto resistente al calore e lasciare che si consumi lentamente per circa 5 minuti. Rientrare trascorsi 10 minuti e ventilare adeguatamente la stanza.

Composizione

Transflutrina 3,57%

Formulazione
Carta

Periodo d'impiego

Da giugno a settembre



Consigliata l'applicazione in sinergia con insetticidi spray quali:

Labspray® & Nuvex® Aerosol Mosche e Zanzare

Efficaci contro tutti gli insetti volanti in particolare mosche e zanzare

VEDI pag. 80

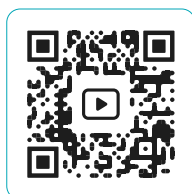

Scopri l'efficacia e la sicurezza di **Kartine lavanda®** e **Kartine spezie®**



Compreso di pratico espositore

Kartine Expo-Box

Caratteristiche
Espositore in cartone da banco

Peso
350 g

Dimensione
L: 8,3 cm x W: 10 cm x H: 18,2 cm

Quantità
30 pz * expo



Zanzare

BIOCIDA - IT/2019/00591/MRP 1-2 - KARTINE SPEZIE

SPEZIE
Cod. 1021000001
Conf. 10 fogli x 1 pz
Pz / Crt 4 x 30 pz
Vendita LV
IVA 22

BIOCIDA - IT/2019/00591/MRP 1-1 - KARTINE LAVANDA

LAVANDA
Cod. 1021000002
Conf. 10 fogli x 1 pz
Pz / Crt 4 x 30 pz
Vendita LV
IVA 22

Mosquitorex®

ECO

Liquido pronto all'uso per il controllo delle larve di zanzara all'esterno

Caratteristiche

Innovativo liquido pronto all'uso per il trattamento di acque stagnanti per il controllo di larve e pupe di zanzara. Crea una pellicola superficiale biodegradabile che impedisce alle forme giovanili delle zanzare di respirare. Il prodotto non altera le caratteristiche dell'acqua e risulta privo di siliconi e sostanze insetticide.

Dosi e Modi d'Uso

Mosquitorex® è adatto per essere applicato nei focolai di sviluppo larvale in ambiente civile e urbano. Viene introdotto negli specchi d'acqua stagnante e in acque ferme in genere (tombini, caditoie, sottovasi, recipienti, pneumatici, grondaie, fosse settiche, cisterne e vasche di raccolta acqua piovana, canali di scolo, bacini idrici, ecc) ove si potrebbero sviluppare zanzare. Agitare bene il prodotto prima dell'impiego ed applicare in ragione di 1-5 mL/m² di superficie d'acqua. Ripetere il trattamento dopo 2-4 settimane a seconda delle esigenze e situazioni operative.

Composizione

Oli e sostanze di origine vegetale

Formulazione

Liquido pronto uso

Periodo d'impiego

Da aprile a settembre

FOCUS

Ogni focolaio larvale rappresentato da acque palustri o salmastre, oppure semplicemente da corpi d'acqua domestici, potrà essere eliminato efficacemente senza ripercussioni per l'ecosistema.

Ingredienti 100% di origine vegetale

Biodegradabile

Eco friendly

Privo di siliconi

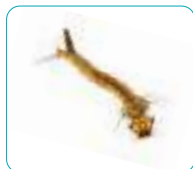

Larve di zanzare



Pupe di zanzara



Cod. 1070000013
Conf. 10 fiale
da 5 mL

Pz / Crt 24 pz
Vendita LV
IVA 22



Tigrex Compresse



Larvicida in compresse per ambienti esterni

BIOCIDA - IT/2018/00486/AUT - TIGREX COMPRESSE

Caratteristiche

Larvicida a rilascio immediato a base di Pyriproxyfen (analogo dell'ormone giovanile) efficace contro le larve di zanzara nelle acque stagnanti. Per effetto del principio attivo, le larve di *Culex pipiens* e *Aedes albopictus* subiscono una grave alterazione nello sviluppo che non consente loro di giungere allo stadio adulto.

Dosi & Modi d'Uso

Singolo tombino o caditoia: 1 compressa.
Per altri tipi di ristagno: 1 compressa ogni 40 L di acqua. Per il corretto rilascio del principio attivo è necessario che la compressa venga a contatto con l'acqua stagnante.
Per un controllo costante della popolazione di zanzare si consiglia l'applicazione di una compressa ogni 2-3 settimane.
L'azione del Pyriproxyfen non è influenzata dalla presenza di carica organica nelle acque infestate.

Composizione

Pyriproxyfen 0,5 g
Denatonio benzoato 0,001 g

 **Formulazione**
Compresse

Periodo d'impiego

Da aprile a settembre

USO DOMESTICO
E CIVILE

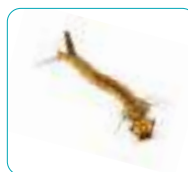

Larve di zanzare



Cod. 1021000016 **Vendita LV**
Conf. 12 compresse **IVA 22**
Pz / Crt 20 pz



Strategia difensiva da: Mosche

Soluzione efficace a 360°

Prevenzione

Consiste nell'evitare l'insediamento degli adulti negli ambienti, interrompendo il loro ciclo di sviluppo.

Consigliamo:

FLYREX® NEW FLY BAG

Fin dai primi tepori primaverili posizionare le trappole all'esterno per neutralizzare quanti più adulti possibile.

Campo d'impiego:
esterno



Azione d'Urto

Insetticida con proprietà moschicide ad azione rapida e persistente. Agisce per contatto ed ingestione su tutte le specie di mosche, mosca cavallina compresa.

Consigliamo:

BLUCYP EC

Il prodotto deve essere diluito in acqua prima dell'impiego in ragione di 50 mL/5 L di acqua. La soluzione così ottenuta è sufficiente per trattare una superficie di 100 m². Utilizzare mediante pompe a pressione (es. lance a mano) o atomizzatori a seconda del tipo di applicazione.

Campo d'impiego:
esterno

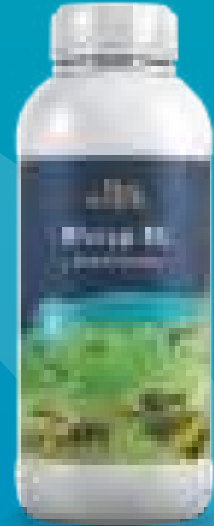

Difesa Prolungata

Qualora fosse necessario un trattamento differente o supplementare si consiglia di intervenire con esche in granuli o trappole specifiche.

Consigliamo:

SHEILA® RB1

Utilizzabile sia tal quale (20 g/m²) che tramite applicazione su pannello. Si consiglia sempre il riversamento su vassoi dedicati per evitarne la dispersione.

Campo d'impiego:
esterno



Lotta Moschicida

Pratica di abbattimento rapida e a lungo effetto contro mosche e mosconi adulti. Utilizzare Twenty¹ One® WP con attrattivi zuccherini così da poter intervenire sia per contatto che per ingestione.

Consigliamo:

TWENTY¹ ONE® WP

Diluire 125 g di prodotto in 5 L d'acqua e applicare la soluzione uniformemente dove necessario. Ripetere ogni 20 giorni da aprile a ottobre.

Campo d'impiego:
interno ed esterno

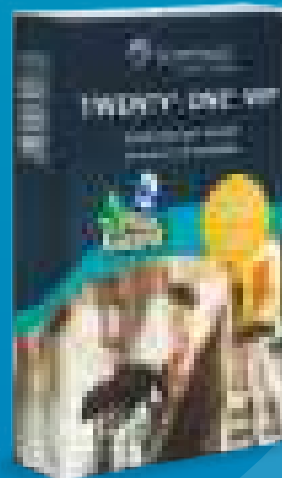

Difesa Rapida

Risultato immediato in spazi semi-aperti o locali interni attraverso l'impiego di prodotti mirati.

Consigliamo:

NUVEX® AEROSOL MOSCHE E ZANZARE

Chiudere i locali ed erogare spruzzando dall'alto verso il basso prima di abbandonare l'ambiente per lasciare agire il prodotto. Intervenire all'occorrenza.

Campo d'impiego:
interno



Sheila® RB1

Moschicida in granuli per esterni e interni



REG N° 19619 - SHEILA® RB1



Composizione
Azamethiphos 1 g

Formulazione
Granulare

Periodo d'impiego
Da aprile a ottobre

Caratteristiche
Moschicida in granuli pronti all'uso ad elevato potere abbattente e lunga persistenza. Agisce sia per contatto che per ingestione attirando molteplici specie di mosche e mosconi. Grazie agli attrattivi presenti infatti, l'esca agisce efficacemente da distanze notevoli.

Dosi & Modi d'Uso
Applicazione tal quale a spaglio: 20 g/m².
Applicazione su pannello: inumidire con acqua il pannello (1), quindi applicare uniformemente su tutta la sua superficie i granuli. Dopo qualche minuto il pannello (2) è pronto per essere posizionato in verticale.



Taglia di 100 g compresa di pratico espositore

VEDI pag. 12



Mosche

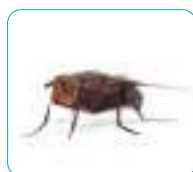

Mosconi

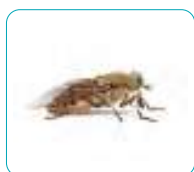

Tafani



Cod. 1010000035
Conf. 100 g
Pz / Crt 2 x 12 pz

Vendita LV
IVA 22



8 4035010 022799

Twenty¹ One® WP

Insetticida per mosche in polvere idrosolubile per esterni e interni



REG N° 19514 - TWENTY¹ ONE® WP

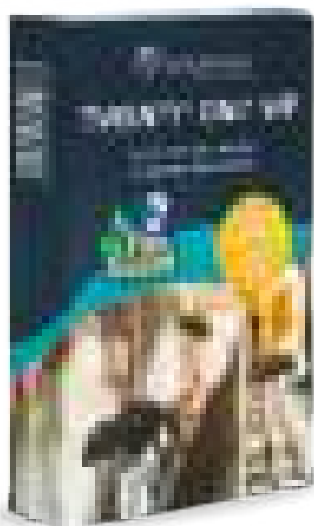

Composizione
Azamethiphos 10 g

Formulazione
Polvere Idrosolubile

Periodo d'impiego
Da aprile a ottobre

Caratteristiche
Moschicida specifico ad elevato potere abbattente e lungo effetto residuale, efficace contro tutte le specie di mosca e moscone. L'azione insetticida si esplica sia per contatto che per ingestione. Le sostanze zuccherine nella formulazione conferiscono appetibilità al prodotto che risulta efficace anche per il controllo del tenebrione.

Dosi & Modi d'Uso
Applicazione a spruzzo: sciogliere 125 g in 5 L d'acqua, sufficienti per 100 m² di superficie trattata a spot.
Applicazione per pittura murale / pannello mosche: sciogliere 125 g in 125 mL d'acqua tiepida.

Si consiglia l'applicazione su

Pannello Mosche



Mosche



Tafani



Tenebrione



Cod. 1010000037
Conf. 125 g
Pz / Crt 18 pz

Vendita LV
IVA 22



5 425005 392687



Cod. 1010000052
Conf. 500 g
Pz / Crt 12 pz

Vendita LV
IVA 22



8 057592 271679

Flyrex® NEW Fly Box

Kit trappola ed esca attrattiva per mosche



Mosche

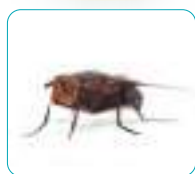

Mosconi

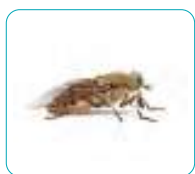

Tafari



Dimensioni

Ø 10 cm
h 27 cm

Periodo d'impiego

Da aprile a ottobre

Caratteristiche

Flyrex® New Fly Box rappresenta un sistema molto semplice, ecologico ed efficace per ridurre la popolazione di mosche in ambienti domestici e civili (industrie alimentari, campeggi, discariche, agriturismi, villaggi turistici, ecc.).

Dosi & Modi d'Uso

- Versare il contenuto di Flyrex® New (circa 25 g) all'interno della trappola.
- Aggiungere acqua fino al livello indicato avendo l'accortezza di non mescolare.
- Chiudere il vaso con il sistema di cattura unidirezionale di colore giallo fornito in dotazione cercando di incastrare bene le due parti.
- Appendere nei luoghi ove si è notata la presenza di mosche ad un'altezza dal suolo di circa 1,5 metri.



Cod. 1023000013

Conf. 1 trappola
+ 1 conf. da 50 g*

Pz / Crt 6 pz

Vendita LV
IVA 22



8 057592 272072

Flyrex® NEW

Esca attrattiva granulata per mosche



Guarda il video



Mosche



Mosconi

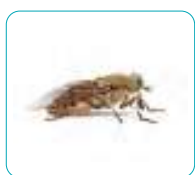

Tafari

Composizione

Polvere d'uovo 30 g



Formulazione

Granulare

Periodo d'impiego

Da aprile a ottobre

Caratteristiche

Flyrex® New grazie alla speciale formulazione con sostanze di origine alimentare, ha la capacità di attrarre diverse specie di mosche e mosconi da notevoli distanze creando dei veri e propri punti di aggregazione. Ideale negli ambienti zootecnici (stalle, scuderie e ricoveri di animali in genere) e civili (industrie alimentari, campeggi, discariche, agriturismi, villaggi turistici, ecc.).

Dosi & Modi d'Uso

Impiegare Flyrex® New in associazione a idonee trappole. Collocare esternamente ai ricoveri zootecnici o edifici in genere, sufficientemente distanziata da fonti che possono interferire con il potere attrattivo (concimaie, fosse liquami, cumuli organici fermentanti). L'obiettivo è costituire una cinta di protezione attorno ai fabbricati distanziando le trappole di 10-15 m. La massima efficacia si raggiunge trascorse 24-48 ore dall'attivazione e si protrae a lungo (30-60 giorni) in funzione comunque di luce, temperatura, correnti d'aria, posizione, condizioni meteo. Al termine del periodo indicato, eliminare il contenuto dai contenitori considerati e riattivare con nuova esca Flyrex® New.

Uso autorizzato in agricoltura biologica
(Regolamento (UE) 2018/848)



Cod. 1023000003

Conf. 50 g
Pz / Crt 24 pz

Vendita LV
IVA 22



8 057592 271570



Cod. 1023000004

Conf. 200 g
Pz / Crt 12 pz

Vendita LV
IVA 22



8 057592 271587

Flyrex® NEW Fly Bag

Trappola per la cattura delle mosche con barattolo da 50 g* incluso

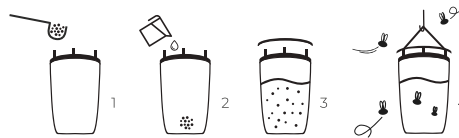

Dimensioni
 Ø 19,5 cm
 h 26,5 cm

Periodo d'impiego
 Da aprile a ottobre

Caratteristiche

Flyrex® New Fly Bag rappresenta un sistema molto semplice, ecologico ed efficace per ridurre la popolazione di mosche. Prove in campo hanno dimostrato una capacità di cattura fino a 80.000 mosche in una settimana. Flyrex® New Fly Bag è composta da un sacchetto in nylon da riempire per 2/3 di acqua dopo avervi riversato all'interno l'esca attrattiva Flyrex® New e un coperchio in plastica.

Dosi & Modi d'Uso

- Versare il contenuto di Flyrex® New (50 g) all'interno della trappola.
- Aggiungere circa 1,5 litri di acqua avendo l'accortezza di non mescolare.
- Sistemare il coperchio negli inviti presenti sulla parte superiore della trappola in modo che rimanga sollevato e consenta l'ingresso delle mosche.
- Posizionare la trappola così attivata in vicinanza dei luoghi infestati ad un'altezza dal suolo di circa 1,5 m.
- In caso di utilizzo di più trappola considerare un distanziamento di circa 10-15 m l'una dall'altra.
- Non esporre la trappola in prossimità di correnti d'aria o ventilatori.
- Non appendere in prossimità di pareti, vicino a fonti di calore o odore che potrebbero interferire.

Cattura oltre 80.000 esemplari adulti!

- ✓ **Ecologica**
- ✓ **Priva di insetticidi**
- ✓ **Resistente e duratura**

Guardala in azione

VEDI pag. 66



Mosche



Mosconi

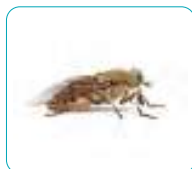

Tafani



Cod. 1023000014
Conf. 1 pz
Pz / Crt 16 pz

Vendita LV
IVA 22



8 057592 270078

Mosca Stripe

Strisce adesive attrattive per mosche



Periodo d'impiego
 Da aprile a ottobre

Caratteristiche

La formula ottimizzata con carta biadesiva, garantisce la cattura di mosche e mosconi grazie ad un elevato potere attrattivo.

Dosi & Modi d'Uso

Tirare lentamente il nastro ed appendere.

Lunghezza in estensione 70 cm.



Mosche



Mosconi



Tafani



Cod. 1085000003
Conf. 5 strisce x 1 pz
Pz / Crt 12 pz

Vendita LV
IVA 22



8 035010 024205

Strategia difensiva da: Formiche

Soluzione efficace a 360°

Eradicazione Colonia

Intervenire direttamente sul formicaio o sulle superfici di transito alla prima comparsa delle formiche.

Consigliamo:

Linea FORMIREX® PULCI E ZECCHE

Distribuire il prodotto tal quale direttamente sulle superfici da trattare, utilizzando una dose pari a 20 g/m². Applicare adeguatamente il prodotto all'interno dei fori o delle fessure e lungo i camminamenti degli insetti infestanti.

Campo d'impiego:
interno



Consigliamo:

Linea FORMIREX BLUCYP® DP

Impiegare il prodotto tal quale all'entrata del nido. Ripetere il trattamento in caso di necessità. Il prodotto può essere distribuito anche per irrorazione sul nido alla dose di 25-50 g diluiti in 5 L d'acqua, in relazione alla gravità dell'infestazione.

Campo d'impiego:
esterno



Difesa Prolungata

Soluzioni ad elevato potere abbattente e lungamente residuali. Si mettono in pratica attraverso l'impiego di esche appetibili da collocare anche in ambienti interni. Impiegate regolarmente, prevengono ogni possibile forma di infestazione.

Consigliamo:

FORMIREX ESCA

Posizionare l'esca nei punti maggiormente frequentati dalle formiche e, se possibile, nei pressi dei loro nidi. Sostituire ogni 15-20 giorni.

Campo d'impiego:
interno



Consigliamo:

FORMIREX GEL

Si consiglia di erogare il gel a piccole gocce oppure a strisce non più lunghe di 5cm nei pressi delle lunghe colonne di formiche operaie. Proteggere il gel dalla polvere o dal dilavamento.

Campo d'impiego:
interno ed esterno

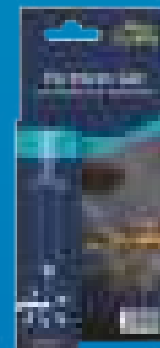

Formirex® Esca

Esca insetticida antiformiche per ambienti interni



BIOCIDA - IT/2020/00699/MRS - FORMIREX



Composizione

1R-trans fenotrina 0,1%



Dimensioni

Ø 80 mm

Periodo d'impiego

Tutto l'anno

Caratteristiche

L'esca collaudata Formirex, oltre alla sostanza attiva insetticida, contiene del miele come attrattivo con lo scopo di risultare particolarmente gradita a tutti i componenti della colonia.

L'impareggiabile attrattività fa sì che l'esca venga resa disponibile anche all'interno del formicaio, con conseguente eradicazione dello stesso.

Dosi & Modi d'Uso

Attivare la trappola premendo con decisione sulla parte superiore della trappola affinché venga liberata l'esca al suo interno.



Premere fino in fondo per attivare l'esca

Contiene 2 trappole



Cod. 1021000003
Conf. 2 esche x 5 g
Pz / Crt 12 pz
Vendita LV
IVA 22



Formiche

Formirex® Gel

Esca insetticida in gel pronta all'uso per ambienti interni ed esterni



BIOCIDA - IT/2017/00442/MRP - FORMIREX GEL

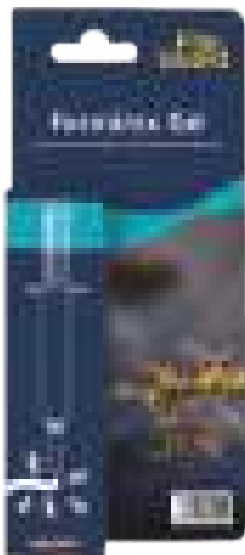

Composizione

Imidacloprid 0,01%
Denatonio Benzoato 0,008%



Formulazione

Gel

Periodo d'impiego

Tutto l'anno

Caratteristiche

Insetticida in formulazione gel efficace contro formiche comuni e tropicali, tra le quali: formica nera (*Lasius niger*), formica argentina (*Linepithema humile*) e formica faraone (*Monomorium pharaonis*). Il prodotto può essere utilizzato all'interno di abitazioni private ed edifici in generale e all'esterno (perimetro di edifici, terrazze e giardini privati).

Il suo effetto ritardato, che si manifesta dopo alcune ore dall'ingestione, consente alle formiche operaie di trasferire il prodotto agli altri individui presenti del nido, comprese regine e larve, permettendo l'eradicazione della colonia.

Dosi & Modi d'Uso

Rimuovere dalle aree limitrofe eventuali fonti alimentari alternative raggiungibili dalle formiche. Per utilizzo in esterni (terrazze, pati, cortili o giardini), il prodotto va applicato nei posti di maggiore presenza: grondaie, cornicioni e nei punti di entrata di cavi e tubature.

Deve essere posizionato in piccole gocce o in alternativa formando sottili linee nei pressi di nidi o dei percorsi tracciati dalle formiche.

Dose: 0,2 g/m² (corrispondenti a una goccia / una linea sottile di 3 cm di lunghezza).

Frequenza di applicazione: dopo 7 giorni dall'applicazione, ispezionare il punto di trattamento e ricollocare l'esca se consumata e l'infestazione persiste.

Frequenza del trattamento: il trattamento può essere ripetuto dopo tre mesi dal termine del precedente.

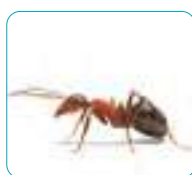

Formiche



Cod. 1021000017
Conf. 5 g
Pz / Crt 12 pz

Vendita LV
IVA 22





Formiche



Scarafaggi

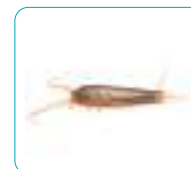

Pesciolini d'argento



Cimici



Vespe

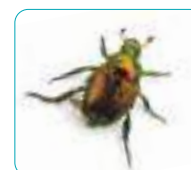

Scarabeo giapponese

Composizione

Cipermetrina 0,25 g

Formulazione
Polvere

Periodo d'impiego

Tutto l'anno

Caratteristiche

Insetticida in polvere inodore attivo per contatto ed ingestione, da impiegare tal quale o diluito in acqua. Blucyp® DP è indicato per fronteggiare rapidamente ed in maniera persistente le infestazioni da insetti striscianti come scarafaggi, formiche, pesciolini d'argento, cimici, scarabei e per il trattamento dei nidi di vespe e formiche. Adatto per intervenire in ambienti domestici e civili.

ZERO ODORI SGRADUEVOLI

Dosi & Modi d'Uso

Per uso all'interno di locali: impiegare il prodotto tal quale alla dose di circa 10 g/m² in crepe e fessure, dietro il mobilio e gli elettrodomestici, lungo i battiscopa, sotto lavandini, divani, tappeti e cucce. Ripetere l'applicazione in caso di necessità.

Per uso all'esterno: impiegare il prodotto tal quale alla dose di circa 10 g/m² nelle aree intorno ai ricoveri di bestiame, marciapiedi, garage, contenitori dei rifiuti ed in generale in tutti i luoghi in cui gli insetti possono annidarsi. Il prodotto può essere distribuito anche per irrorazione delle superfici alla dose di 25-50 g diluiti in 5 L d'acqua, in relazione alla gravità dell'infestazione.

Nidi di formiche: impiegare il prodotto tal quale all'entrata del nido. Ripetere il trattamento in caso di necessità. Il prodotto può essere distribuito anche per irrorazione sul nido alla dose di 25-50 g diluiti in 5 L d'acqua, in relazione alla gravità dell'infestazione.

Nidi di vespe: impiegare il prodotto tal quale intorno al nido. Effettuare i trattamenti nelle ore serali.



Cod. 1010000120
Conf. 1 kg
Pz / Crt 12 pz

Vendita LV
IVA 22



8 057592 270016



Cod. 1010000108
Conf. 500 g
Pz / Crt 12 pz

Vendita LV
IVA 22



8 057592 270009



Formiche

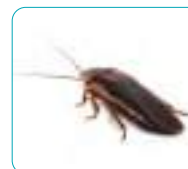

Scarafaggi

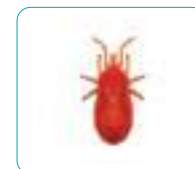

Acaro Pollino

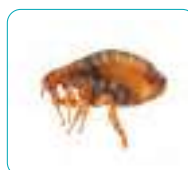

Pulci



Zecche

Composizione

Cipermetrina pura 0,50 g
Tetrametrina pura 0,07 g
Piperonilbutossido puro 0,69 g

 **Formulazione**
Polvere

Periodo d'impiego

Da marzo a ottobre

Caratteristiche

Insetticida in polvere pronta all'uso adatta per il trattamento di superfici porose. I principi attivi conferiscono al prodotto una rapida azione abbattente. Il prodotto è indicato per trattamenti all'interno degli edifici (es. locali di servizio, ripostigli, cabine elettriche, locali tecnici, hangar, intercapedini). Può essere usato in edifici civili ad uso privato o pubblici, quali ospedali, case di cura, stazioni, porti, aeroporti, mense, scuole, caserme, campeggi, magazzini, ristoranti, ecc. Può essere usato con efficacia anche nelle attività produttive industriali, agricole, e zootecniche ad esempio nei ricoveri di animali (canili, gattili, cucce), negli allevamenti (stalle, pollai, ovili, porcilaie ecc.), nei depositi di rifiuti e discariche.

Dosi & Modi d'Uso

Distribuire il prodotto tal quale direttamente sulle superfici da trattare, utilizzando una dose pari a 20 g/m². Applicare adeguatamente il prodotto all'interno dei fori o delle fessure e lungo i camminamenti degli insetti infestanti.

Applicazione sui nidi di formiche: per ogni nido utilizzare 40 g di prodotto e innaffiare con circa 500 mL d'acqua in modo tale da favorire la distribuzione della polvere all'interno del nido.



Cod. 101000207
Conf. 1 kg
Pz / Crt 12 pz

Vendita LV
IVA 22



Linea Formirex® Giardini & Siepi

Insetticida microgranulare per ambienti esterni e interni



REG N° 20793 - ANTAX PLUS

USO DOMESTICO
E CIVILE



Formiche



Scarafaggi

Composizione

Cipermetrina tec. 0,27 g
Chrysanthemum cinerariaefolium tec.
(estratto di piretro al 50%) 0,01 g
Denatonio Benzoato 0,001 g



Formulazione
Granulare

Periodo d'impiego

Da marzo a ottobre

Caratteristiche

Insetticida microgranulare pronto uso, caratterizzato da lunga persistenza e forte potere attrattivo per il controllo di tutti gli insetti striscianti. Particolarmente efficace contro formiche e scarafaggi. È attivo per ingestione e per contatto su tutti gli stadi larvali e sugli insetti adulti. Indicato per creare una barriera preventiva su giardini, siepi, aree adiacenti all'abitazione, oppure direttamente sui formicai.

Dosi & Modi d'Uso

Utilizzo tal quale: distribuire il prodotto (strisce di 3-5 cm) lungo il perimetro delle aree confinate in cui si è notata la presenza di insetti (intercapedini, quadri elettrici, canaline di servizio, ecc).
Contro formiche ed altri insetti striscianti il prodotto va impiegato come segue: spargere uno strato sottile di prodotto alla dose di 15-20 g/m² negli angoli, nelle fessure e nelle crepe, dietro mobili, elettrodomestici, sottolavandini, dove è stata notata la presenza degli insetti. Rinnovare l'applicazione in caso di necessità.

Innaffio: dosare con misurino 20-40 g di prodotto e scioglierlo in 1 L di acqua, applicare sulla superficie la dose di 1 L di prodotto per 1 m² in relazione alla gravità dell'infestazione. Può essere utile predisporre un trattamento "barriera" dei luoghi da proteggere.



Cod. 1010000025
Conf. 1 kg
Pz / Crt 12 pz

Vendita LV
IVA 22



8 057592 271655



Cod. 1010000122
Conf. 5 kg
Pz / Crt 1 pz

Vendita LV
IVA 22



8 057592 270092

Strategie difensiva da:

Insetti Striscianti & Acari

Soluzione efficace a 360°

USO DOMESTICO
E CIVILE

Azione Rapida

Consigliamo:

LABIOGARD

Grazie alla potenza e all'efficacia dello spray Labiogard, si possono bonificare rapidamente gli ambienti interni ed esterni dalla presenza degli insetti striscianti, anticipando il loro insediamento.

Campo d'impiego:
interno ed esterno



Difesa Preventiva

Consigliamo:

NEW GEL TRAP

Le trappole adesive New Gel Trap vengono impiegate sia per fini di monitoraggio che di difesa diretta. Grazie agli attrattivi specifici spalmati sulla superficie adesiva consentono di catturare gli insetti striscianti che vi transitano sopra, evitando lo sviluppo della colonia infestante.

Campo d'impiego:
interno

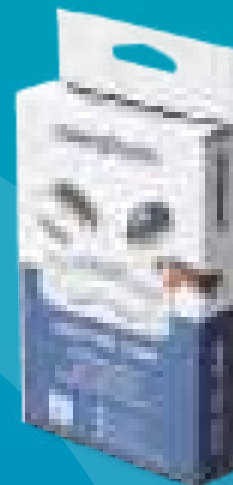

Difesa Prolungata

Consigliamo:

INSECTOSEC® ACARO ROSSO DEI POLLI

La polvere di Insectosec® garantisce elevata persistenza d'azione contro insetti e acari, garantendo una protezione duratura degli ambienti trattati.

Campo d'impiego:
interno ed esterno

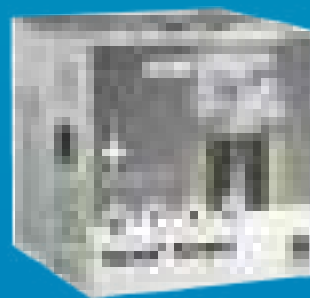

Azione d'Urto

Consigliamo:

NUVEX® SMOKE

Grazie alle proprietà abbattenti e multi target del piretro naturale, è possibile provvedere ad una rapida ed efficace disinfestazione degli ambienti chiusi con il fumigante Nuvex® Smoke.

Campo d'impiego:
interno

InsectoSec® Pulci & Acari

Insetticida a base di farina fossile naturale



DIFESO BIOCIDA PROSSIMA REGISTRAZIONE - REG N° 20301 - INSECTOSEC®



Composizione

Terra di diatomee 100 g

Formulazione
Polvere

Periodo d'impiego

Tutto l'anno

Caratteristiche

Insetticida e acaricida a base di terra di diatomee capace di provocare rapidamente la disidratazione dei parassiti a seguito delle abrasioni subite. Ideale per il trattamento di gabbie e cucce di animali domestici. Evita l'insorgere di resistenze grazie alle modalità con le quali agisce sugli infestanti.

Dosi & Modi d'Uso

Insetti striscianti: l'applicazione può avvenire negli ambienti domestici in presenza di animali.

Utilizzare 30-50 g/m² avendo cura di cospargere di polvere i nascondigli e le vie di passaggio degli insetti. Trattare uniformemente le cucce e i ricoveri degli animali sia all'interno che intorno. Usare circa 5-10 g di prodotto per creare una barriera alta 0,2 cm e larga 0,5-2 cm.



Si consiglia l'applicazione con

Soffietto per Polveri

Polverizzatore Manuale per lo spargimento di Polveri VEDI pag. 162



Acari



Formiche



Pulci



Cod. 1010000005
Conf. 100 g
Pz / Crt 12 pz

Vendita LV
IVA 22



8 057592 270450

InsectoSec® Acaro Rosso dei Polli

Insetticida a base di farina fossile naturale



DIFESO BIOCIDA PROSSIMA REGISTRAZIONE - REG N° 20301 - INSECTOSEC®



Composizione

Terra di diatomee 100 g

Formulazione
Polvere

Periodo d'impiego

Tutto l'anno

Caratteristiche

Insetticida e acaricida a base di terra di diatomee capace di provocare rapidamente la disidratazione dei parassiti a seguito delle abrasioni subite. Evita l'insorgere di resistenze grazie alle modalità con le quali agisce sugli infestanti.

Dosi & Modi d'Uso

Acaro rosso del pollo: può essere utilizzato sia nell'ambiente domestico che nelle industrie alimentari che producono e trasformano alimenti come per esempio panifici e mulini.

Utilizzare 30-50 g/m² avendo cura di cospargere di polvere i nascondigli e le vie di passaggio degli acari. Usare circa 5-10 g di prodotto per creare una barriera alta 0,2 cm e larga 0,5-2 cm.



Acaro Rosso dei polli



Formiche



Pulci



Cod. 1010000008
Conf. 100 g
Pz / Crt 12 pz

Vendita LV
IVA 22



8 057592 270467



Cod. 1010000010
Conf. 1 kg
Pz / Crt 6 pz

Vendita LV
IVA 22



8 057592 270474

New Gel Trap



Trappola adesiva contro insetti striscianti per ambienti interni

Dimensioni
200 x 10 x 25 mm

Periodo d'impiego
Tutto l'anno

Caratteristiche

Trappola professionale per la cattura di insetti striscianti e scarafaggi. Si tratta di un dispositivo pronto all'uso aromatizzato alla liquirizia con una colla spalmata sulla superficie interna.
Materiale: cartone.

Dosi & Modi d'Uso

Aprire la trappola e togliere il foglio di carta che protegge lo strato di colla e il gel specifico per blatte (1). Collocare la trappola in verticale o in orizzontale sul pavimento, in punti strategici con il maggior rischio di infestazione ad esempio in prossimità di motori, quadri elettrici, elettrodomestici, scarichi, zone caldo umide in genere. In caso di ampia infestazione posizionare più trappole nello stesso ambiente.



Scarafaggi



Formiche



Coleotteri Carabidi



Pesciolini d'Argento



Cod. 1085000188
Conf. 3 trappole
Pz / Crt 12 pz
Vendita LV
IVA 22



USO DOMESTICO
E CIVILE

Timpest Antitarlo

Insetticida pronto uso specifico per i tarli



REG N° 18744 - TIMPEST ANTITARLO

Composizione
Permetrina 0,32 g

Formulazione
Spray

Periodo d'impiego
Tutto l'anno

Caratteristiche

Timpest Antitarlo è una vernice spray efficace contro tarli e tutti gli altri insetti xilofagi e va applicato sul legno in maniera uniforme. Il prodotto viene assorbito in profondità dal legno in modo da eliminare gli infestanti e preservarlo a lungo.

Dosi & Modi d'Uso

Pre-applicazione: spolverare la superficie da trattare in modo tale che il legno risulti pulito e asciutto.

Applicazione: l'antitarlo si applica tale e quale su tutte le superfici in legno interne ed esterne.

Per punti difficili o fessure si può usare la confezione cannula in dotazione.

Asciugatura: il legno risulterà asciutto al tatto trascorse circa 3/4 ore. L'asciugatura completa dipende dall'assorbimento del prodotto nel legno e dalle condizioni climatiche del momento (umidità, temperatura, ventilazione ecc.).



Tarli



Cod. 1010000115
Conf. 250 mL
Pz / Crt 12 pz

Vendita LV
IVA 22





Composizione

Piretrine pure: 1 g
(pari a 2 g di Estratto di Piretro al 50%)



Formulazione

Spray

Periodo d'impiego

Tutto l'anno

Caratteristiche

Insetticida in formulazione aerosol a base di piretro naturale specifico per erogatori temporizzati con spiccata azione abbattente. Agisce rapidamente contro mosche e zanzare, compresa la zanzara tigre (*Aedes albopictus*).

Dosi & Modi d'Uso

Applicare in ambienti chiusi attraverso gli erogatori temporizzati.

PIRETRO NATURALE



Mosche

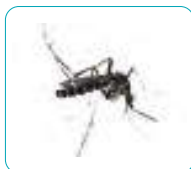

Zanzare



Cod. 1010000198
Conf. 250 mL
Pz / Crt 6 pz

Vendita LV
IVA 22



8 057592 271839



Composizione

Essenze



Formulazione

Spray

Periodo d'impiego

Tutto l'anno

Caratteristiche

Eco Air è studiato per l'impiego in apparecchi automatici temporizzati. La speciale valvola consente l'erogazione di una quantità predosata di prodotto ad alta concentrazione di essenze pregiate che assicurano la deodorazione di ambienti anche vasti (fino a 200 m³). La durata della bombola varia da 1 a 3 mesi circa a seconda delle ore di erogazione giornaliera (da 8 a 24 ore). La bombola assicura circa 3.000 erogazioni.

Dosi & Modi d'Uso

La bombola è azionata meccanicamente da un erogatore automatico. Collocare il sistema erogatore a non meno di 2 metri di altezza e in posizione tale che il getto sia rivolto lontano dalle persone. Non applicare in vicinanza di impianti di condizionamento. Le essenze si adattano a tutti gli ambienti con un'ottima persistenza.



Muschio bianco
Agrumi-Pompelmo
Odor Neutralizer
Talco bianco
Vaniglia e zenzero

Cod. 1083000066
Cod. 1083000067
Cod. 1083000068
Cod. 1083000069
Cod. 1083000070

Conf. 250 mL
Pz / Crt 6 pz
Vendita LV
IVA 22

Erogatori Temporizzati

Spray Matic e Spray Led

Erogatori temporizzati con programmazione manuale, eleganti e funzionali per eliminare gli insetti in modo efficace e automatico. Si consiglia di posizionare l'erogatore a 2 metri dal suolo per un effetto ottimale.



SPRAY MATIC
Cod. 1088000379
Conf. 1 pz

Pz / Crt 12 pz
Vendita LV
IVA 22



8 032632 561019



SPRAY LED
Cod. 1088000380
Conf. 1 pz

Pz / Crt 6 pz
Vendita LV
IVA 22



8 032632 560715



**NON SONO
COMPRESSE
LE BATTERIE**

Nuvex® Smoke

Insetticida fumogeno per ambienti interni



IN CORSO DI REGISTRAZIONE

Caratteristiche

Nuvex® Smoke è un insetticida fumogeno a base di estratto di piretro naturale con rapido effetto abbattente ed efficace nei confronti di numerosi insetti volanti e striscianti (mosche, zanzare, formiche, scarafaggi, coleotteri e lepidotteri come *Tribolium confusum*, *Plodia interpunctella*, *Oryzaephilus surinamensis*, ecc.). È indicato per la disinfestazione degli ambienti interni civili e domestici come depositi di bar, ristoranti e negozi, garage, cantine, solai, soffitte o altre stanze ove si richiede un intervento insetticida immediato. Il prodotto è biodegradabile, non persiste nell'ambiente trattato e presenta una bassissima tossicità.

Dosi & Modi d'Uso

Chiudere l'area da disinfestare prima di effettuare il trattamento. Utilizzare un congruo numero di fumogeni in base all'ambiente considerato. Posizionare i contenitori su una superficie resistente al calore e lontano da materiali infiammabili. Rimuovere il coperchio ed accendere lo stoppino. In caso di utilizzo di più fumogeni, iniziare ad accendere quello più lontano e via via quello più vicino all'uscita. Lasciare agire per almeno 6 ore. Aerare accuratamente per circa 2 ore i locali trattati aprendo porte e finestre.

Composizione

Piretrine pure 2 g
(pari a 4 g di Estratto di Piretro al 50%)



Formulazione
Fumogeno

Periodo d'impiego

Tutto l'anno

USO DOMESTICO
E CIVILE



SOSTANZA ATTIVA BIODEGRADABILE

ELEVATO POTERE PENETRANTE

PIRETRO NATURALE

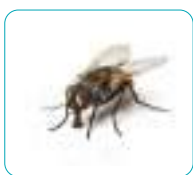

Mosche

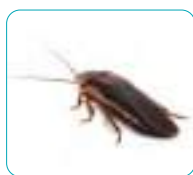

Scarafaggi



Lepidotteri



Cimici



Cod. 1010000195
Conf. 20 g
Pz / Crt 12 pz
Vendita LV
IVA 22



8 057592 270382

Linea Ratti

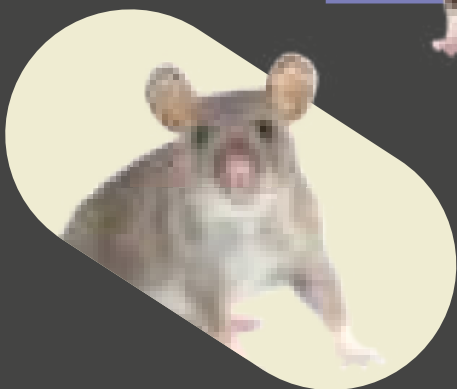
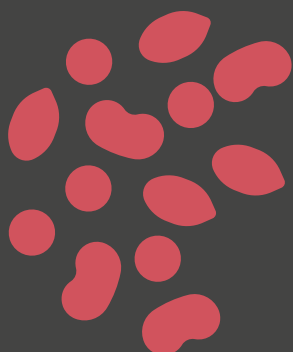
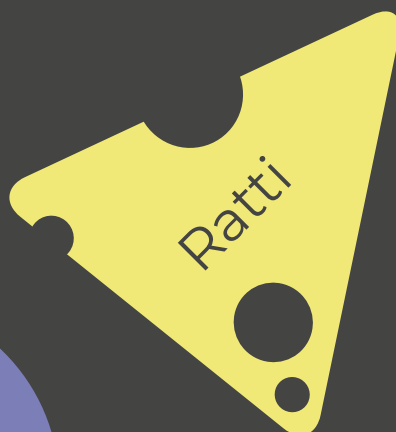
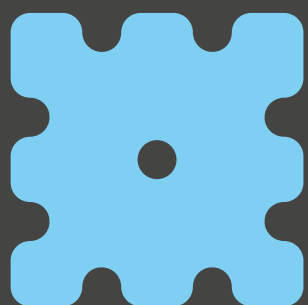

Ricca proposta di rodenticidi
e accessori per la difesa degli ambienti
dai roditori nocivi.

Topicidi

Flash Paste	110
Flash Grain	110
RattìPro	111
Rattì Pasta Verde	112
Rattì Pasta Blu	112
Rattì Grano	113
Linea Rattì Blocco Paraffinato	113
Rattì Mix Cereali DF	114
Rattì Pasta Rossa BM	115
Tor Pro Pasta Rossa BM	115
Rattì Pasta Blu BF	116
Nezumi Pro Pasta Blu BF	116
Shock Pro Pasta	117
Rattì Pasta Rossa Professional	117
Stun Pro Grano Rosso	118
Rattì Grano Professional	118
Rattì Pasta Rossa Professional	119
Rattì Pasta Blu Professional	119
Linea Rattì Mix Cereali Professional	120
Rattì Block Rosso Professional	120

Contenitori

New Snap Trap Mini	121
New Snap Trap Maxi	121
New Station Flat	122
New Station Able	123
New Station Tiny	123
Contenitore Esche T	124

Colle

Rattì Tavolette Invischiate	124
Glue Catch	125
Rattì	125



Categorie utilizzatori

A marzo 2018 è entrata in vigore la nuova classificazione dei rodenticidi ad azione anticoagulante dove tutti i prodotti, con una concentrazione di sostanza attiva pari o superiore a 30 ppm (\geq a 0,003%) hanno acquisito la frase di rischio H360D "PUÒ NUOCERE AL FETO" ed il pittogramma.



Gli effetti della riclassificazione uniti a quelli del rinnovo al livello EU delle sostanze attive dei relativi prodotti ad azione rodenticida, hanno introdotto tre categorie di utilizzatori finali:

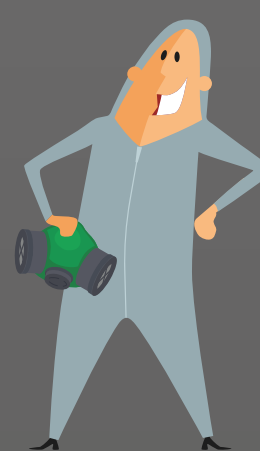

General Public

Il General public, identifica un pubblico hobbistico che fa dei topici un uso saltuario o comunque legato a situazioni di bisogno. Per tale categoria saranno destinati solo topici con una concentrazione di principio attivo inferiore ai 30 ppm.

Professional

Per i professionisti o i professionisti formati, la taglia minima di prodotto sarà di 1,5 kg e potranno impiegare esche con sostanze attive con concentrazioni pari o superiori ai 30 ppm.

Trained Professional

		General Public	Professional	Trained Professional
Concentrazione principio attivo	Minore dello 0,003%	✓	✓	✓
	Uguale o maggiore dello 0,003%	✗	✓	✓
Modi d'impiego	Solo con stazione di avvelenamento	✓	✓	✓
	Interno/perimetro edifici	✓	✓	✓
	Fognature e discariche	✗	✗	✓
Tipo di esca	Non permanente	✓	✓	✓
	Permanente	✗	✗	✓

Taglie prodotto



Astuccio
(120 g)

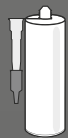

Cartuccia
(300 g)

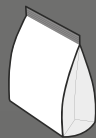

Busta
(140 g - 150 g - 300 g - 1,5 kg)



Barattolo
(1,5 kg)

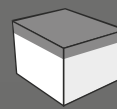

Box
(1,5 kg)



Secchio
(5 kg)

General Public

Taglie massime autorizzate:

150 g **Pasta, Grano**

300 g **Block**

Professional e Trained Professional

Taglia minima di prodotto autorizzata per tutti i formulati:

1,5 kg

Per il general public sono state destinate taglie di prodotto ben precise in base alla concentrazione di sostanza attiva (<0,003%). Infatti, per derattizzazione domestica, il cliente potrà optare per confezioni contenenti 150 grammi di esche in granaglie o in pasta, oppure 300 grammi di esche in blocco paraffinato.

120 g	Flash Paste	●	Alfacloralosiso	4 %	pag. 110
120 g	Flash Grain	●	Alfacloralosiso	4 %	pag. 110
300 g	RattiPro	●	Alfacloralosiso	3,9960 g	pag. 111
150 g	Ratti Pasta Verde	●	Difenacoum	0,0028 g	pag. 112
150 g	Ratti Pasta Blu	●	Brodifacoum	0,0025 g	pag. 112
140 g	Ratti Grano	●	Bromadiolone	0,0027 g	pag. 113
300 g	Linea Ratti Blocco Paraffinato	●	Brodifacoum	0,0025 g	pag. 113
1,5 kg	Ratti Mix Cereali DF	●	Difenacoum	0,0025 g	pag. 114
1,5 kg	Ratti Mix Cereali DF	●	Difenacoum	0,0025 g	pag. 114
1,5 kg	Ratti Pasta Rossa BM	●	Bromadiolone	0,0027 g	pag. 115
1,5 kg	Tor Pro Pasta Rossa BM	●	Bromadiolone	0,0050 g	pag. 115
1,5 kg	Ratti Pasta Blu BF	●	Brodifacoum	0,0025 g	pag. 116
1,5 kg	Nezumi Pro Pasta Blu BF	●	Brodifacoum	0,0050 g	pag. 116
1,5 kg	Shock Pro Pasta	●	Brodifacoum	0,0050 g	pag. 117
1,5 kg	Ratti Pasta Rossa Professional	●	Bromadiolone	0,0050 g	pag. 117
1,5 kg	Stun Pro Grano Rosso	●	Bromadiolone	0,0050 g	pag. 118
5 kg	Ratti Grano Professional	●	Bromadiolone	0,0050 g	pag. 118
5 kg	Ratti Pasta Rossa Professional	●	Bromadiolone	0,0050 g	pag. 119
5 kg	Ratti Pasta Blu Professional	●	Brodifacoum	0,0050 g	pag. 119
5 kg	Linea Ratti Mix Cereali Professional	●	Bromadiolone	0,0050 g	pag. 120
5 kg	Ratti Block Rosso Professional	●	Bromadiolone	0,0050 g	pag. 120

Flash Paste



Esca fresca con sostanza attiva microincapsulata

BIOCIDA - IT-0023687-0001 1-1 - FLASH PASTE



Composizione
Alfacloralosio 4%

Formulazione
Esca Fresca

Colorazione ●
Categoria General Public

Caratteristiche
Flash Paste è un'esca rodenticida alternativa ai tradizionali anticoagulanti per il controllo del topo domestico (*Mus musculus*) dallo stadio giovanile a quello adulto all'interno degli edifici. Si presenta sottoforma di pasta fresca confezionata in buste singole da riporre all'interno di idonei erogatori d'esca. La microincapsulazione preserva a lungo la sostanza attiva e non fa percepire l'amaro ai topi.

Dosi & Modi d'Uso
Elevata infestazione: da 10 a 20 g di Flash Paste all'interno di contenitori distanziati 3 metri l'uno dall'altro.
Moderata infestazione: da 10 a 20 g di Flash Paste all'interno di contenitori distanziati 5 metri l'uno dall'altro.

Non aprire le buste e manipolarle con guanti monouso.

IDEALE CON NEW STATION FLAT.



Topi



Cod. 1020000040
Conf. 120 g
Pz / Crt 12 pz

Vendita LV
IVA 22



8 057592 270412

Flash Grain



Esca fresca con sostanza attiva microincapsulata

BIOCIDA - IT-0023688-0001 1-1 - FLASH GRAIN



Composizione
Alfacloralosio 4%

Formulazione
Grano (avena decorticata)

Colorazione ●
Categoria General Public

Caratteristiche
Flash Grain è un'esca rodenticida alternativa ai tradizionali anticoagulanti per il controllo del topo domestico (*Mus musculus*) dallo stadio giovanile a quello adulto all'interno degli edifici. Si presenta sottoforma di grano confezionato in buste singole da riporre all'interno di idonei erogatori d'esca. La microincapsulazione preserva a lungo la sostanza attiva e non fa percepire l'amaro ai topi.

Dosi & Modi d'Uso
Elevata infestazione: da 10 a 25 g di Flash Grain all'interno di contenitori distanziati 3 metri l'uno dall'altro.
Moderata infestazione: da 10 a 25 g di Flash Grain all'interno di contenitori distanziati 5 metri l'uno dall'altro.

Non aprire le buste e manipolarle con guanti monouso.

IDEALE CON NEW STATION FLAT.



Topi



Cod. 1020000042
Conf. 120 g
Pz / Crt 12 pz

Vendita LV
IVA 22



8 057592 270429

L'azione fulminante dell'Alfaclorarosio

		
CAPACITÀ DI INGESTIONE DI ESCHE TOSSICHE	da 0.30 g a 1 g di anticoagulante tradizionale	0.15 g di Flash

Nel caso del topo domestico, l'azione del Flash è davvero immediata. Infatti, per un soggetto medio di 20 grammi di peso capace di ingerire fino a 4 grammi di cibo al giorno, 0.15 grammi di esca Flash sono sufficienti per evocare l'azione letale. A titolo di confronto, lo stesso roditore dovrebbe ingerire oltre un grammo di tradizionale esca anticoagulante per giungere al medesimo destino.

	ANTICOAGULANTI	FLASH + RATTI PRO
Modalità d'azione	Inibizione della coagulazione sanguigna.	Azione ipnotica, anestetica. Ipotermia letale.
Sintomi	Sanguinamento diffuso (naso, orecchie, urine) seguito da un indebolimento progressivo.	Sonnolenza, coma, morte rapida.
Tempo d'azione	Diversi giorni: 3 - 11	Poche ore: 24 h, massimo 72 h
Dose letale 50 (LD50)	Da 0.30 g a 1 g d'esca per topo per giorno. Il topo continua ad alimentarsi per i successivi 3-11 giorni.	0.15 g d'esca per topo per giorno. Al massimo il topo compirà 1-3 pasti.
Resistenza alla sostanza attiva	Possibile	Non ci sono dati
Avvelenamento secondario	Rischio concreto di bioaccumulo	Rischio limitato. La sostanza attiva si degrada in 24 ore
Antidoto	Vitamina K	Naloxone, benzodiazepina, atropina, riscaldamento del corpo

RattiPro

Esca in crema Alfacloralosisio



BIOCIDA - IT/2017/00420/MRP - RATTI PRO

Composizione

Alfacloralosisio 3,996 g
Denatonio Benzoato 0,008 g



Formulazione

Crema

Colorazione

Categoria Professional

Caratteristiche

Esca rodenticida pronta all'uso ad altissima efficacia che agisce come depressore del sistema nervoso e convulsivo dei roditori. Adatto alla lotta al topo domestico. Si presenta in pratiche cartucce da 300 g.

IDEALE CON NEW STATION FLAT.

Dosi & Modi d'Uso

Contro topi domestici: collocare 8 g di esca nelle apposite postazioni ogni 2 metri per infestazioni gravi e ogni 3 metri per infestazioni di lieve entità. Ispezionare gli erogatori a intervalli regolari e rifornirli finché non viene più intaccata alcuna esca. Sostituire qualsiasi esca ammuffita o contaminata. Se tutta l'esca è stata consumata, aumentare il numero di erogatori per esche e/o la frequenza delle visite. L'esca è normalmente disponibile per un periodo di 7-10 giorni.

AZIONE IN 24 ORE



Topi



Cod. 1020000013
Conf. 300 g
Pz / Crt 6 pz

Vendita LV
IVA 22



Ratti Pasta Verde

Esca fresca Difenacoum



Topi



Ratti

Composizione

Difenacoum 0,0028 g
Denatonio Benzoato 0,001 g

Caratteristiche

Esca rodenticida pronta all'uso a base di Difenacoum, efficace contro topi e ratti. La formulazione particolarmente appetibile è ottenuta con speciali componenti tra cui i semi di girasole, ed è stata studiata per ottenere la massima efficacia verso tutte le specie di roditori, anche in presenza di forte competizione alimentare. Può essere usato all'interno e intorno a edifici rurali, abitazioni, cantine, garage, ripostigli e giardini di pertinenza. Da utilizzare esclusivamente in contenitori per esche a prova di manomissione.

UN RODENTICIDA CRONICO POTENTISSIMO

- ✓ Efficace dopo una singola ingestione con effetti non acuti
- ✓ Impasto morbido e succulento dall'eccellente palatabilità
- ✓ Con semi di girasole per la massima efficacia
- ✓ Agente amaricante per evitare ingestioni accidentali



BIOCIDA - IT/2017/00374/AUT - RATTI PASTA VERDE

 **Formulazione**
Esca Fresca

Colorazione ●
Categoria General Public

Dosi & Modi d'Uso

Usa all'interno di edifici per il controllo del topo domestico: posizionare 40 g di esca per contenitore. Laddove dovessero essere necessari più contenitori posizzionarli ad una distanza di circa 5 metri l'uno dall'altro. I contenitori dovrebbero essere ispezionati ogni 2-3 giorni all'inizio del trattamento e poi almeno settimanalmente.
Usa all'interno ed intorno agli edifici per il controllo del ratto grigio: posizionare 150 g di prodotto per contenitore. Laddove dovessero essere necessari più contenitori posizzionarli ad una distanza di circa 10 metri l'uno dall'altro. I contenitori dovrebbero essere ispezionati ogni 5-7 giorni all'inizio del trattamento e poi almeno settimanalmente.

 **Cod.** 1020000006
Conf. 150 g
Pz / Crt 48 pz 8 057592 271648
Vendita LV IVA 22



Ratti Pasta Blu

Esca fresca Brodifacoum



Topi



Ratti

Composizione

Brodifacoum 0,0025 g
Denatonio Benzoato 0,001 g

Caratteristiche

Esca rodenticida pronta all'uso efficace contro topi e ratti anche dopo una singola ingestione. La particolare formulazione contiene semi di girasole e di canapa, ed è stata studiata per ottenere la massima efficacia verso tutte le specie di roditori. Può essere usato all'interno e intorno a edifici industriali, rurali, civili, abitazioni, cantine, garage, ripostigli, giardini di pertinenza e aree di deposito rifiuti. Da utilizzare esclusivamente in contenitori per esche a prova di manomissione.



BIOCIDA - IT/2015/00306/AUT - RATTI PASTA BLU

 **Formulazione**
Esca Fresca

Colorazione ●
Categoria General Public

Dosi & Modi d'Uso

Usa all'interno di edifici per il controllo del topo domestico: posizionare 50 g di prodotto per contenitore. Laddove dovessero essere necessari più contenitori posizzionarli ad una distanza di circa 5 m l'uno dall'altro. I contenitori dovrebbero essere ispezionati ogni 2-3 giorni all'inizio del trattamento e poi almeno settimanalmente.
Usa all'interno ed intorno agli edifici per il controllo del ratto grigio e uso interno per il ratto nero: posizionare 150 g di prodotto per contenitore. Laddove dovessero essere necessari più contenitori posizzionarli ad una distanza di circa 10 m l'uno dall'altro e comunque ad una distanza non inferiore ai 5 m. I contenitori dovrebbero essere ispezionati ogni 5-7 giorni all'inizio del trattamento e poi almeno settimanalmente.



Cod. 1020000005
Conf. 150 g
Pz / Crt 48 pz

Vendita LV IVA 22



8 035010 070301

Ratti Grano

Esca in grani Bromadiolone



BIOCIDA - IT/2017/00390/AUT - RATTI GRANO



Composizione

Bromadiolone 0,0027 g
Denatonio Benzoato 0,001 g

Formulazione
Grano

Colorazione ●
Categoria General Public

Caratteristiche

Esca rodenticida pronta all'uso, efficace contro topi e ratti. La particolare formulazione risulta appetibile soprattutto per roditori già abituati ad alimentarsi con granaglie. Il prodotto non allerta e non crea sospetti agli altri componenti della popolazione di roditori. Può essere usato all'interno e intorno edifici rurali, civili, abitazioni, cantine, garage, ripostigli, giardini di pertinenza.

Dosi & Modi d'Uso

Uso all'interno di edifici per il controllo del topo domestico: posizionare 50-60 g di esca per contenitore.
Uso all'interno di edifici ed intorno agli edifici per il controllo del ratto grigio e del ratto nero: posizionare 80-150 g di esca per contenitore. Laddove dovessero essere necessari più contenitori posizionarli ad una distanza di circa 5-10 metri l'uno dall'altro e comunque ad una distanza non inferiore ai 5 metri.
I contenitori dovrebbero essere ispezionati ogni 5-7 giorni all'inizio del trattamento e poi almeno settimanalmente.



Topi



Ratti



Cod. 1020000007
Conf. 140 g
7 bustine da 20 g

Pz / Crt 42 pz
Vendita LV
IVA 22



8 057592 271792

Linea Ratti Blocco Paraffinato

Blocco paraffinato Brodifacoum



BIOCIDA - IT/2018/00458/AUT - RAT EXTREME BLOCK



Composizione

Brodifacoum 0,0025 g
Denatonio Benzoato 0,001 g

Formulazione
Blocco Paraffinato

Colorazione ●
Categoria General Public

Caratteristiche

Esca rodenticida pronta all'uso a base di una sostanza attiva anticoagulante efficace contro il topo domestico e il ratto grigio, anche dopo una singola ingestione. La formulazione consiste in un blocco paraffinato appetibile per le specie di roditori indicate. Da utilizzare esclusivamente in contenitori per esche a prova di manomissione.

Dosi & Modi d'Uso

Uso all'interno di edifici per il controllo del topo domestico: posizionare 20-40 g di prodotto per contenitore, pari a 2-4 esche. Laddove dovessero essere necessari più contenitori posizionarli ad una distanza di circa 10-15 m l'uno dall'altro e comunque ad una distanza non inferiore ai 5 m.
Uso all'interno di edifici e intorno agli edifici per il controllo del ratto grigio: posizionare 100-200 g di prodotto per contenitore. Laddove dovessero essere necessari più contenitori posizionarli ad una distanza di circa 5-10 m l'uno dall'altro e comunque ad una distanza non inferiore ai 5 m.



Topi



Ratti



Cod. 1020000008
Conf. 300 g
Pz / Crt 24 pz

Vendita LV
IVA 22



8 057592 271631

Rattì Mix Cereali DF

Esca in grani Difenacoum



Topi

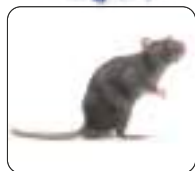

Ratti

Composizione

Difenacoum 0,0025 g
Denatonio Benzoato 0,001 g

Caratteristiche

Esca rodenticida in cereali assortiti a base di una sostanza attiva anticoagulante efficace contro topo domestico, ratto grigio e ratto nero. Contiene una sostanza amaricante volta a prevenire l'ingestione accidentale da parte dei bambini. Da utilizzare in contenitori per esche a prova di manomissione.



BIOCIDA - IT/2019/00593/MRS - RATTÌ MIX CEREALI DF

 **Formulazione**
Mix Cereali

Colorazione ●
Categoria Professional

Dosi & Modi d'Uso

Usa all'interno di edifici - contro ratto grigio e ratto nero: in caso di alta infestazione 100 g di esca per stazione di avvelenamento.

Usa all'interno di edifici - contro topi: in caso di alta infestazione 40 g di esca per stazione di avvelenamento.

Usa all'esterno, intorno agli edifici - contro ratto grigio e ratto nero: in caso di alta infestazione 100 g di esca per stazione di avvelenamento.

Usa all'esterno, intorno agli edifici - contro topi: in caso di alta infestazione 40 g di esca per stazione di avvelenamento.



Cod. 102000004
Conf. 1,5 kg
Pz / Crt 12 pz

Vendita LV
IVA 22



Rattì Mix Cereali DF

Esca in grani Difenacoum



Topi

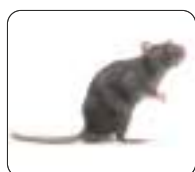

Ratti

Composizione

Difenacoum 0,0025 g
Denatonio Benzoato 0,001 g

Caratteristiche

Esca rodenticida in cereali assortiti a base di una sostanza attiva anticoagulante efficace contro topo domestico, ratto grigio e ratto nero. Contiene una sostanza amaricante volta a prevenire l'ingestione accidentale da parte dei bambini. Da utilizzare in contenitori per esche a prova di manomissione.



BIOCIDA - IT/2019/00593/MRS - RATTÌ MIX CEREALI DF

 **Formulazione**
Mix Cereali

Colorazione ●
Categoria Professional

Dosi & Modi d'Uso

Usa all'interno di edifici - contro ratto grigio e ratto nero: in caso di alta infestazione 100 g di esca per stazione di avvelenamento.

Usa all'interno di edifici - contro topi: in caso di alta infestazione 40 g di esca per stazione di avvelenamento.

Usa all'esterno, intorno agli edifici - contro ratto grigio e ratto nero: in caso di alta infestazione 100 g di esca per stazione di avvelenamento.

Usa all'esterno, intorno agli edifici - contro topi: in caso di alta infestazione 40 g di esca per stazione di avvelenamento.



Cod. 1020000045
Conf. 1,5 kg
3 buste da 500 g

Pz / Crt 12 pz
Vendita LV
IVA 22



Ratti Pasta Rossa BM

Esca fresca Bromadiolone



BIOCIDA - IT/2021/00739/AUT - RATTI PASTA ROSSA BM

Composizione

Bromadiolone 0,0027 g
Denatonio Benzoato 0,001 g
Idrossido di calcio 0,375 g



Formulazione

Esca Fresca

Colorazione

●
Categoria Professional

Caratteristiche

Esca rodenticida pronta all'uso a base di una sostanza attiva anticoagulante efficace contro il topo domestico ed il ratto grigio. La formulazione consiste in una pasta fresca appetibile per le specie di roditori indicate. Da utilizzare esclusivamente in contenitori per esche a prova di manomissione. Il prodotto può essere usato all'interno e all'esterno di edifici, ed intorno a edifici industriali (magazzini, depositi, stive delle navi), rurali, civili, abitazioni, cantine, garage, ripostigli, giardini ed aree esterne di pertinenza.

Dosi & Modi d'Uso

Uso all'interno di edifici per topo domestico:

60 g di esca per stazione di avvelenamento. Le stazioni devono essere visitate all'inizio del trattamento ogni 2-3 giorni e almeno settimanalmente dopo il trattamento.

Uso all'interno di edifici per ratto grigio:

100 g di esca per stazione di avvelenamento. Le stazioni devono essere visitate all'inizio del trattamento ogni 5-7 giorni e almeno settimanalmente dopo il trattamento.

Uso all'esterno, intorno agli edifici

per ratto grigio: proteggere le esche dalle condizioni atmosferiche. Le stazioni devono essere visitate all'inizio del trattamento almeno ogni 2-3 giorni per il topo (60 g di esca per punto esca) e 5-7 giorni per ratti (100 g di esca per punto esca) e almeno settimanalmente dopo il trattamento.



Topi



Ratti



Cod. 1020000046
Conf. 1,5 kg
Pz / Crt 12 pz

Vendita LV
IVA 22



8 057592 271884

Tor Pro Pasta Rossa BM

Esca fresca Bromadiolone



BIOCIDA - IT/2019/00547/AUT - TOR PRO PASTA ROSSA BM

Composizione

Bromadiolone 0,005 g
Denatonio Benzoato 0,001 g
Calcio idrossido 0,375 g



Formulazione

Esca Fresca

Colorazione

●
Categoria Professional

Caratteristiche

Esca rodenticida pronta all'uso a base di una sostanza attiva anticoagulante efficace contro topo domestico, ratto grigio e ratto nero, anche dopo una singola ingestione. Il prodotto non allerta e non genera sospetti agli altri componenti della popolazione di roditori. Può essere usato all'interno di edifici e all'esterno, intorno a edifici industriali (inclusi magazzini, depositi, stive delle navi), rurali, civili, abitazioni, cantine, garage, ripostigli, giardini ed aree esterne di pertinenza. Da utilizzare esclusivamente in contenitori per esche a prova di manomissione.

Dosi & Modi d'Uso

Uso interno di edifici per il controllo del topo domestico: posizionare 40 g di prodotto per contenitore, pari a 2 esche in pasta fresca pronti all'uso.

Uso interno di edifici per il controllo di ratto grigio e ratto nero: posizionare 60-100 g di prodotto per contenitore, pari a 3-5 esche in pasta fresca pronte all'uso.

Uso esterno, intorno agli edifici per il controllo del topo domestico: posizionare 40 g di prodotto per contenitore, pari a 2 esche in pasta fresca pronte all'uso.

Uso esterno, intorno agli edifici per il controllo di ratto grigio e ratto nero: posizionare 60-100 g di prodotto per contenitore, pari a 3-5 esche in pasta fresca pronte all'uso.



Topi



Ratti



Cod. 1020000047
Conf. 1,5 kg
3 buste da 500 g

Pz / Crt 12 pz
Vendita LV
IVA 22



8 035010 070301

Rattì Pasta Blu BF

Esca fresca Brodifacoum



BIOCIDA - IT/2018/00480/AUT - RATTÌ PASTA BLU BF



Composizione

Brodifacoum 0,0025 g
Denatonium Benzoate 0,001 g



Formulazione

Esca Fresca

Colorazione ●

Categoria Professional

Caratteristiche

Esca pronta all'uso formulata in pasta efficace contro il topo domestico e il ratto grigio, anche dopo una singola ingestione. La formulazione consiste in una pasta fresca appetibile per le specie di roditori indicate. Il prodotto non allerta e non ingenera sospetti agli altri componenti della popolazione di roditori. Da utilizzare esclusivamente in contenitori per esche a prova di manomissione. Il prodotto può essere usato all'interno e intorno a edifici industriali (inclusi magazzini, depositi), rurali e civili.

Dosi & Modi d'Uso

Uso all'interno di edifici per topo

domestico: 20-40 g di esca per stazione di avvelenamento. Le stazioni devono essere visitate all'inizio del trattamento ogni 2-3 giorni e almeno settimanalmente dopo il trattamento.

Uso all'interno di edifici per ratto grigio:

100-200 g di esca per stazione di avvelenamento. Le stazioni devono essere visitate all'inizio del trattamento ogni 5-7 giorni e almeno settimanalmente dopo il trattamento.

Uso all'esterno e intorno agli edifici per topi

e ratto grigio: proteggere le esche dalle condizioni atmosferiche. Le stazioni devono essere visitate all'inizio del trattamento almeno ogni 2-3 giorni per il topo (20-40 g di esca per punto esca) e 5-7 giorni per ratti (100-200 g di esca per punto esca) e almeno settimanalmente dopo il trattamento.



Topi

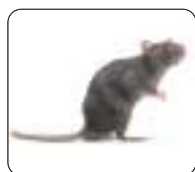

Ratti



Cod. 1020000044
Conf. 1,5 kg
Pz / Crt 12 pz

Vendita LV
IVA 22



8 057592 271877

Nezumi Pro Pasta Blu BF

Esca fresca Brodifacoum



BIOCIDA - IT/2014/00208/AUT - NEZUMI PRO PASTA BLU BF



Composizione

Brodifacoum 0,005 g
Denatonium Benzoate 0,001 g



Formulazione

Esca Fresca

Colorazione ●

Categoria Professional

Caratteristiche

Esca rodenticida pronta all'uso a base di una sostanza attiva anticoagulante, efficace contro topo domestico, ratto grigio e ratto nero, anche dopo una singola ingestione. La formulazione consiste in una pasta fresca appetibile per le specie di roditori indicate. Il prodotto non allerta e non ingenera sospetti agli altri componenti della popolazione di roditori. Può essere usato all'interno di edifici e all'esterno, intorno a edifici industriali (inclusi magazzini, depositi, stive delle navi), rurali, civili, abitazioni, cantine, garage, ripostigli, giardini ed aree esterne di pertinenza. Da utilizzare esclusivamente in contenitori per esche a prova di manomissione.

Dosi & Modi d'Uso

Uso all'interno, all'esterno ed intorno agli edifici per il controllo del topo domestico:

posizionare 40 g di prodotto per contenitore. Se necessari più contenitori posizionarli ad una distanza minima di 5 m l'uno dall'altro. All'esterno, intorno agli edifici, proteggere l'esca dalle condizioni atmosferiche.

Uso all'interno, all'esterno ed intorno agli edifici per il controllo del ratto grigio e ratto

nero: posizionare 60-100 g di prodotto per contenitore. Se necessari più contenitori, posizionarli ad una distanza minima di 5 metri l'uno dall'altro. All'esterno intorno agli edifici, proteggere l'esca dalle condizioni atmosferiche e posizionare i contenitori con l'esca in zone non soggette ad allagamenti.



Topi



Ratti



Cod. 1020000048
Conf. 1,5 kg
3 buste da 500 g

Pz / Crt 12 pz
Vendita LV
IVA 22



8 057592 271167

Shock Pro Pasta

Esca fresca Brodifacoum



BIOCIDA - IT/2014/00203/AUT - SHOCK PRO PASTA



Topi

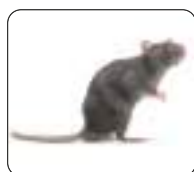

Ratti

Composizione

Brodifacoum 0,005 g
Denatonio Benzoato 0,001 g

Caratteristiche

Esca rodenticida pronta all'uso a base di una sostanza attiva anticoagulante, efficace contro topo domestico, ratto grigio e ratto nero, anche dopo una singola ingestione. La formulazione consiste in una pasta fresca appetibile per le specie di roditori indicate.

Il prodotto non allerta e non ingenera sospetti agli altri componenti della popolazione di roditori. Da utilizzare esclusivamente in contenitori per esche a prova di manomissione.



Formulazione

Esca Fresca

Colorazione ●

Categoria Professional

Dosi & Modi d'Uso

Uso all'interno di edifici ed all'esterno, intorno agli edifici per il controllo del topo domestico: posizionare 40 g di prodotto per contenitore, pari a 2 esche pronte all'uso. Se necessari più contenitori posizionarli ad una distanza di circa 5-10 m l'uno dall'altro. All'esterno, intorno agli edifici, proteggere l'esca dalle condizioni atmosferiche.

Uso all'interno di edifici ed all'esterno, intorno agli edifici per il controllo del ratto grigio e ratto nero: posizionare 60-100 g di prodotto per contenitore, pari a 3-5 esche pronte all'uso. Se necessari più contenitori, posizionarli ad una distanza di circa 5-10 m l'uno dall'altro. All'esterno intorno agli edifici, proteggere l'esca dalle condizioni atmosferiche e posizionare i contenitori con l'esca in zone non soggette ad allagamenti.



Cod. 1020000015
Conf. 1,5 kg
Pz / Crt 12 pz

Vendita LV
IVA 22



8 035010 070608

Ratti Pasta Rossa Professional

Esca fresca Bromadiolone



BIOCIDA - IT/2013/00086/AUT - RATTI PASTA ROSSA PROFESSIONAL



Topi

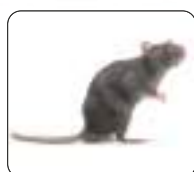

Ratti

Composizione

Bromadiolone 0,005 g
Denatonio Benzoato 0,001 g

Caratteristiche

Esca rodenticida pronta all'uso a base di una sostanza attiva anticoagulante efficace contro topo domestico, ratto grigio e ratto nero anche dopo una singola ingestione. La formulazione consiste in una "pasta fresca" attrattiva per le specie di roditori sopra riportate. Da utilizzare esclusivamente in contenitori per esche a prova di manomissione.



Formulazione

Esca Fresca

Colorazione ●

Categoria Professional

Dosi & Modi d'Uso

Uso all'interno ed intorno agli edifici per il controllo del topo domestico: posizionare 40 g di prodotto per contenitore, pari a 2 esche in pasta fresca pronte all'uso. I contenitori dovrebbero essere ispezionati ogni 2-3 giorni all'inizio del trattamento e poi almeno settimanalmente.

Uso all'interno ed intorno agli edifici per il controllo del ratto grigio e ratto nero: posizionare 60-100 g di prodotto per contenitore, pari a 3-5 esche in pasta fresca pronte all'uso. I contenitori dovrebbero essere ispezionati ogni 5-7 giorni all'inizio del trattamento e poi almeno settimanalmente.



Cod. 1020000009
Conf. 1,5 kg
Pz / Crt 6 pz

Vendita LV
IVA 22



8 035010 070509

Stun Pro Grano Rosso

Grano sfuso Bromadiolone



BIOCIDA - IT/2014/00229/AUT - STUN PRO GRANO ROSSO



Composizione

Bromadiolone 0,005 g
Denatonium Benzoate 0,001 g

Formulazione
Grano

Colorazione ●
Categoria Professional

Caratteristiche

Esca pronta all'uso formulata in grano efficace per il controllo di topi e ratti, già abituati ad alimentarsi con granaglie. L'ingestione di una quantità sufficiente di esca causa la morte di ogni roditore nel volgere di qualche giorno. Da utilizzare esclusivamente in contenitori per esche a prova di manomissione.

Dosi & Modi d'Uso

Uso interno per topi: 40 g di esca per stazione di avvelenamento. Le stazioni devono essere visitate all'inizio del trattamento ogni 2-3 giorni e almeno settimanalmente dopo il trattamento.

Uso interno per ratto grigio e ratto nero:

60-100 g di esca per stazione di avvelenamento. Le stazioni devono essere visitate all'inizio del trattamento ogni 5-7 giorni e almeno settimanalmente dopo il trattamento.

Uso esterno intorno agli edifici per topi e per ratto grigio e ratto nero: proteggere le esche dalle condizioni atmosferiche. Le stazioni devono essere visitate all'inizio del trattamento almeno ogni 2-3 giorni per il topo (40 g di esca per punto esca) e 5-7 giorni per ratti (60-100 g di esca per punto esca) e almeno settimanalmente dopo il trattamento.



Topi

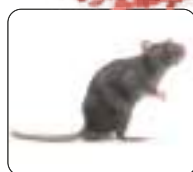

Ratti



Cod. 1020000028
Conf. 1,5 kg
Pz / Crt 12 pz

Vendita LV
IVA 22



8 035010 070707

Ratti Grano Professional

Grano sfuso Bromadiolone



BIOCIDA - IT/2014/00238/AUT - RATTI GRANO PROFESSIONAL



Composizione

Bromadiolone 0,005 g
Denatonium Benzoate 0,001 g

Formulazione
Grano

Colorazione ●
Categoria Professional

Caratteristiche

Esca pronta all'uso efficace contro topo domestico, ratto grigio e ratto nero anche dopo una singola ingestione. La particolare formulazione appetibile soprattutto verso roditori già abituati ad alimentarsi con granaglie, è stata studiata per ottenere la massima efficacia verso tutte le specie di roditori riportate, anche in presenza di forte competizione alimentare.

Dosi & Modi d'Uso

Uso interno e intorno agli edifici

per il controllo dei topi: 40 g di esca per stazione di avvelenamento. Gli erogatori d'esca devono essere controllati ogni 2-3 giorni ad inizio trattamento, poi almeno settimanalmente.

Uso interno e intorno agli edifici

per il controllo del ratto grigio e ratto nero: 60-100 g di esca per stazione di avvelenamento. Gli erogatori d'esca devono essere controllati ogni 5-7 giorni ad inizio trattamento, poi almeno settimanalmente. Da utilizzare esclusivamente in contenitori a prova di manomissione. Impiegare all'interno ed intorno gli edifici civili, industriali e rurali. Può essere usato nei magazzini e nei depositi, nelle abitazioni comprese cantine, garage e sottotetti; giardini e aree di compostaggio dei rifiuti.



Topi



Ratti



Cod. 1020000012
Conf. 5 kg
Pz / Crt 1 pz

Vendita LV
IVA 22



8 057592 272171

Ratti Pasta Rossa Professional

Esca fresca Bromadiolone



BIOCIDA - IT/2013/00086/AUT - RATTI PASTA ROSSA PROFESSIONAL

Composizione

Bromadiolone 0,005 g
Denatonio Benzoato 0,001 g



Formulazione

Esca Fresca

Colorazione ●

Categoria Professional

Caratteristiche

Esca rodenticida pronto all'uso a base di una sostanza attiva anticoagulante efficace contro topo domestico, ratto grigio e ratto nero anche dopo una singola ingestione. La formulazione consiste in una "pasta fresca" attrattiva per le specie di roditori sopra riportate. Da utilizzare esclusivamente in contenitori per esche a prova di manomissione.

Dosi & Modi d'Uso

Uso all'interno e intorno e intorno agli edifici per il controllo dei topi: 40 g di esca per stazione di avvelenamento. Gli erogatori d'esca devono essere controllati ogni 2-3 giorni ad inizio trattamento, poi almeno settimanalmente.

Uso all'interno e intorno e intorno agli edifici per il controllo del ratto grigio e ratto nero: 60-100 g di esca per stazione di avvelenamento.

Gli erogatori d'esca devono essere controllati ogni 5-7 giorni ad inizio trattamento, poi almeno settimanalmente. Da utilizzare esclusivamente in contenitori a prova di manomissione. Impiegare all'interno ed intorno gli edifici civili, industriali e rurali. Può essere usato nei magazzini e nei depositi, nelle abitazioni comprese cantine, garage e sottotetti; giardini e aree di compostaggio dei rifiuti.



Topi



Ratti



Cod. 102000010
Conf. 5 kg
Pz / Crt 1 pz

Vendita LV
IVA 22



8 035010 070554

Ratti Pasta Blu Professional

Esca fresca Brodifacoum



BIOCIDA - IT/2015/00262/AUT - RATTI PASTA BLU PROFESSIONAL

Composizione

Brodifacoum 0,005 g
Denatonio Benzoato 0,001 g



Formulazione

Esca Fresca

Colorazione ●

Categoria Professional

Caratteristiche

Esca rodenticida pronto all'uso a base di una sostanza attiva anticoagulante, efficace contro topo domestico, ratto grigio e ratto nero anche dopo una singola ingestione. La formulazione consiste in una "pasta fresca" attrattiva per le specie di roditori sopra riportate. Da utilizzare esclusivamente in contenitori per esche a prova di manomissione.

Dosi & Modi d'Uso

Uso all'interno ed intorno agli edifici per il controllo del topo domestico: posizionare 50 g di prodotto per contenitore. Laddove fossero necessari più contenitori, posizionarli ad una distanza di circa 2-5 m l'uno dall'altro. I contenitori dovrebbero essere ispezionati ogni 2-3 giorni all'inizio del trattamento e poi almeno settimanalmente.

Uso all'interno ed intorno agli edifici per il controllo del ratto grigio e uso interno per il ratto nero: posizionare 200 g di prodotto per contenitore. Laddove fossero necessari più contenitori posizionarli ad una distanza di circa 5-10 m l'uno dall'altro. I contenitori dovrebbero essere ispezionati ogni 5-7 giorni all'inizio del trattamento e poi almeno settimanalmente.



Topi



Ratti



Cod. 102000011
Conf. 5 kg
Pz / Crt 1 pz

Vendita LV
IVA 22



8 035010 070653

Linea Rattì Mix Cereali Professional

Esca in grani Bromadiolone



BIOCIDA - IT/2018/00505/AUT - TOP GARDEN G50

Composizione

Bromadiolone 0,005 g
Denatonio Benzoato 0,001 g

 **Formulazione**
Mix Cereali

Colorazione ●
Categoria Trained Professional



Caratteristiche

Esca rodenticida pronta all'uso a base Bromadiolone, efficace contro topi e ratti anche dopo una singola ingestione. La formulazione consiste in cereali particolarmente appetibili per topi (*Mus musculus*) e Ratti (*Rattus norvegicus*). Il prodotto non desta allarme né insospettisce gli altri membri della popolazione di roditori.

Dosi & Modi d'Uso

Usa all'interno, all'esterno ed intorno agli edifici per il controllo del topo domestico: 60-100 g per stazione di avvelenamento.

Usa all'interno, all'esterno ed intorno agli edifici per il controllo del ratto grigio: 100-200 g per stazione di avvelenamento.

Usa all'esterno in aree aperte e discariche per il controllo del ratto grigio: 100-200 g per stazione di avvelenamento.



Topi



Ratti



Cod. 1020000025
Conf. 5 kg
Pz / Crt 1 pz

Vendita LV
IVA 22



Rattì Block Rosso Professional

Blocco paraffinato Bromadiolone



BIOCIDA - IT/2014/00185/AUT - RATTI BLOCK ROSSO PROFESSIONAL

Composizione

Bromadiolone 0,005 g
Denatonio Benzoato 0,001 g

 **Formulazione**
Blocco Paraffinato

Colorazione ●
Categoria Professional



Caratteristiche

Esca rodenticida a singola ingestione pronta all'uso, efficace contro topo domestico, ratto grigio e ratto nero. La formulazione consiste in un blocco paraffinato appetibile da utilizzare esclusivamente in contenitori per esche a prova di manomissione. Può essere usato nei magazzini e nei depositi, nelle abitazioni comprese cantine, garage e sottotetti, giardini e aree di compostaggio dei rifiuti.

Dosi & Modi d'Uso

Usa interno e intorno agli edifici per il controllo del topo domestico: posizionare 50 g di prodotto per contenitore. Laddove fossero necessari più contenitori posizzarli ad una distanza di circa 5 m l'uno dall'altro e comunque ad una distanza non inferiore ai 2 m.

Usa interno e intorno agli edifici per il controllo del ratto grigio e uso interno per il ratto nero: posizionare 200 g di prodotto per contenitore.

Laddove fossero necessari più contenitori posizzarli ad una distanza di circa 10 m l'uno dall'altro e comunque ad una distanza non inferiore ai 5 m.

L'esca dev'essere fissata all'apposito supporto metallico a guisa di spiedino in modo da non essere trascinata all'esterno del contenitore per esche.



Topi



Ratti



Cod. 1020000024
Conf. 5 kg
Pz / Crt 1 pz

Vendita LV
IVA 22



New Snap Trap Mini

Stazione di sicurezza per esche rodenticide + attrattivo (kit)



Topi



Dimensioni
96 x 45 mm

Caratteristiche

Trappola meccanica a scatto per la cattura fisica dei roditori di piccola taglia. Sulla sede cilindrica viene collocato l'attrattivo alimentare monodose, dopodiché il congegno viene armato in totale sicurezza all'interno di idoneo contenitore.

IDEALE CON NEW STATION TINY.

Dosi & Modi d'Uso

Prima di armare le trappole inserire nell'alloggio cilindrico l'attrattivo alimentare monodose (gusto vaniglia) e fissare il congegno nella sede adatta del contenitore. Manipolare l'attrattivo alimentare con guanti monouso in dotazione nella confezione. È preferibile disporre i dispositivi atti alla cattura fisica dei roditori nei locali interni, specialmente nei punti più rischiosi perché ritenuti possibili rifugi o aree di transito dei roditori stessi. Trovano particolare impiego nei magazzini di derrate alimentari, reparti di lavorazione o vendita.

**Il kit comprende:*

- 2 trappole New Snap Trap Mini
- + 2 attrattivi alimentari (gusto vaniglia)
- + 2 guanti monouso.



Cod. 1086000014
Conf. 1 pz *
Pz / Crt 12 pz

Vendita LV
IVA 22



8 057592 1270818

New Snap Trap Maxi

Stazione di sicurezza per esche rodenticide + attrattivo (kit)



Ratti



Dimensioni
138 x 75 mm

Caratteristiche

Solida trappola meccanica a scatto per la cattura fisica dei roditori. Sulla sede cilindrica viene collocato l'attrattivo alimentare monodose, dopodiché il congegno viene armato in totale sicurezza all'interno di idoneo contenitore.

IDEALE CON NEW STATION ABLE E NEW STATION FLAT.

Dosi & Modi d'Uso

Prima di armare le trappole inserire nell'alloggio cilindrico l'attrattivo alimentare monodose (gusto vaniglia) e fissare il congegno nella sede adatta del contenitore. Manipolare l'attrattivo alimentare con guanti monouso in dotazione nella confezione. È preferibile disporre i dispositivi atti alla cattura fisica dei roditori nei locali interni, specialmente nei punti più rischiosi perché ritenuti possibili rifugi o aree di transito dei roditori stessi. Trovano particolare impiego nei magazzini di derrate alimentari, reparti di lavorazione o vendita.

**Il kit comprende:*

- 2 trappole New Snap Trap Maxi
- + 2 attrattivi alimentari (gusto vaniglia)
- + 2 guanti monouso.



Cod. 1086000013
Conf. 1 pz *
Pz / Crt 12 pz

Vendita LV
IVA 22



8 057592 1270801

Ogni contenitore è completo di:

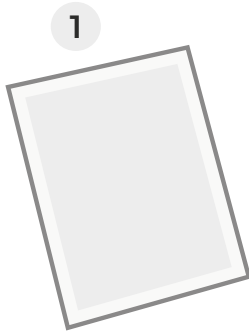

1
ETICHETTA ADESIVA
DI POSTAZIONE
PER MONITORAGGIO

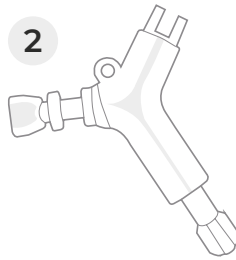

2
CHIAVE
PER L'ISPEZIONE
DELLA STAZIONE



- 1** Etichetta adesiva per segnalare una postazione di monitoraggio e controllo di roditori e insetti. Materiale pvc adesivo ultra tenace con supporto pretagliato per un'applicazione facile e veloce, resistente all'esterno (sole, pioggia). Da applicare direttamente sull'erogatore esche in plastica o sulla postazione/trappola oppure in verticale su piastrelle o altro materiale che ne consenta perfetta aderenza nel tempo. Uso adesivo da applicare sulle trappole in plastica e piastrelle. Dati scrivibili con pennarello indelebile. Spazio libero per indicare il principio attivo e il n° di postazione.
- 2** Chiave per l'apertura del contenitore in robusto materiale plastico.

New Station Flat

Stazione di sicurezza per esche rodenticide



 **Dimensioni**
180 x 225 x 100 mm

Caratteristiche

New Station Flat è un nuovo concetto di stazione di avvelenamento per roditori. Grazie alla conformazione infatti, può contenere esche topicide in qualunque formato. La pratica vaschetta all'interno funge da mangiatoia quando s'impiegano esche in crema o in grano e previa rimozione si possono alloggiare trappole "a scatto" o piastre collanti. Costruita in polipropilene antiurto trattato contro i raggi UV, resiste agli agenti atmosferici e la conformazione consente di ridurre al minimo gli spazi tra il contenitore e il muro. Dotata di chiusura con chiave di sicurezza, supporti in acciaio per disporre le esche in orizzontale e supporti per collocare l'esca in verticale.

Dosi & Modi d'Uso

Fissare all'interno la trappola meccanica New Snap Trap Maxi (attivata con opportuno attrattivo alimentare monodose) o introdurre le esche desiderate. Collocare all'esterno degli edifici in modo da formare una doppia cintura protettiva: la prima lungo il perimetro esterno di pertinenza mentre la seconda a ridosso delle pareti esterne degli edifici. Se impiegata come postazione di cattura, può essere impiegata negli ambienti interni, anche di industrie alimentari.

IDEALE PER NEW SNAP TRAP MAXI



Topi



Ratti



Cod. 1086000029
Conf. 1 pz
Pz / Crt 20 pz

Vendita LV
IVA 22

New Station Able

Stazione di sicurezza per esche rodenticide



Dimensioni
262 x 166 x 101 mm

Caratteristiche

Con le dimensioni più ridotte della categoria, questo eccezionale contenitore si adatta a tutte le esigenze dei professionisti. Da stazione di avvelenamento compatibile con tutte le formulazioni d'esca, può trasformarsi in postazione per la cattura dei roditori, così da garantire all'operatore la massima flessibilità.

Dosi & Modi d'Uso

Collocare all'esterno degli edifici in modo da formare una doppia cintura protettiva: la prima lungo il perimetro esterno di pertinenza mentre la seconda a ridosso delle pareti esterne degli edifici. Se impiegata come postazione di cattura, può essere installata negli ambienti interni, anche di industrie alimentari. Fissare nell'apposita sede la trappola meccanica New Snap Trap Maxi (attivata con opportuno attrattivo alimentare monodose) o introdurre le esche desiderate.

IDEALE PER NEW SNAP TRAP MAXI



Topi

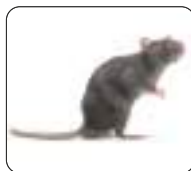

Ratti



Cod. 1086000200
Conf. 1 pz
Pz / Crt 10 pz

Vendita LV
IVA 22

New Station Tiny

Stazione di sicurezza per esche rodenticide



Dimensioni
140 x 115 x 62 mm

Caratteristiche

Pratico contenitore di congegni a scatto per la cattura fisica di roditori di piccola taglia. Discreto nelle dimensioni, può trasformarsi all'occorrenza in stazione di avvelenamento o monitoraggio ospitando esche topicide o atossiche in qualunque formulazione. Attraverso la fessura sulla sommità è possibile osservare l'avenuto scatto del congegno meccanico.

Dosi & Modi d'Uso

Fissare all'interno la trappola meccanica New Snap Trap Mini (attivata con opportuno attrattivo alimentare monodose) o le esche desiderate. Attraverso l'apposita staffa (optional) il contenitore può essere vincolato a terra. Collocare nei punti più a rischio all'interno di magazzini di sostanze alimentari, reparti di lavorazione e di vendita in ambito domestico e civile.

IDEALE PER NEW SNAP TRAP MINI

Colorazione verde su richiesta.



Topi



Cod. Art 1086000199
Conf. 1 pz
Pz / Crt 20 pz

Vendita LV
IVA 22

Contenitore Esche T

Stazione di sicurezza per esche rodenticide



Dimensioni
270 x 250 x 60mm

Caratteristiche

Erogatore a struttura verticale per la distribuzione di esche in pasta fresca e blocchi paraffinati. Ideale per spazi angusti e stretti in ambienti sia interni che esterni.

Dosi & Modi d'Uso

L'erogatore è dotato di supporti per esche in blocchetto paraffinato o in pasta fresca. Collocate le esche all'interno, chiudere con apposito tappo di sicurezza.



Topi



Cod. 1086000201
Conf. 1 pz
Pz / Crt 20 pz

Vendita LV
IVA 22

Ratti Tavolette Invischiate

Trappole adesive per topi e ratti



Composizione

Tavolette invischiate con colla inodore e incolore.

Dimensioni
280 x 190 mm - 1085000122
140 x 190 mm - 1085000123



Caratteristiche

Tavolette invischiate pronte all'uso per la cattura di topi, ratti, scarafaggi e altri insetti striscianti. Le tavolette non contengono nessuna sostanza attiva tossica.

Dosi & Modi d'Uso

Separare le due tavolette e posizionarle con le parti appiccicose verso l'alto, lungo le pareti, vicino alle tane o nei punti di passaggio di topi e ratti. Per evitare imbrattamenti al pavimento, porre sotto la tavoletta un foglio di giornale. Per una migliore resa, porre al centro della tavoletta piccoli pezzi di cibo (formaggio, pane, ecc.).



Topi



Ratti



Scarafaggi



Cod. 1085000122
Conf. 2 pz
Pz / Crt 24 pz

Vendita LV
Iva 22



8 057592 270511



Cod. 1085000123
Conf. 2 pz
Pz / Crt 48 pz

Vendita LV
Iva 22



8 057592 270504

Glue Catch

Colla pennellabile per insetti e topi

 **Formulazione**
Colla Pennellabile



Caratteristiche

Glue Catch è una colla spalmabile ad alto potere adesivante, studiata per la cattura di insetti striscianti, insetti volanti e topi. La colla non essicca e conserva le proprie caratteristiche anche se esposta agli agenti atmosferici.

Dosi & Modi d'Uso

La colla può essere applicata ovunque, soprattutto nei luoghi dove l'uso dei tradizionali insetticidi è più pericoloso (stalle, allevamenti, caseifici, magazzini, industrie alimentari, depositi di frutta, macelli, ecc.). Viene impiegata anche in agricoltura nella produzione di trappole adesive per la cattura degli insetti infestanti che aggrediscono le piante da frutto ed altre colture (formiche, vespe, calabroni, millepiedi, ecc.). Trova impiego anche in ambienti domestici, civili ed industriali per la cattura di topi. Si consiglia di applicare il prodotto su supporti di plastica, nylon o comunque non assorbenti. Sulle piante può essere applicata direttamente sul fusto per neutralizzare gli insetti.



Topi



Formiche



Grilli



Cod. 1085000020
Conf. 750 mL
Pz / Crt 24 pz

Vendita LV
IVA 22



Ratti

Colla per topi e insetti

Composizione
Colla inodore incolore

 **Formulazione**
Colla Pronto Uso

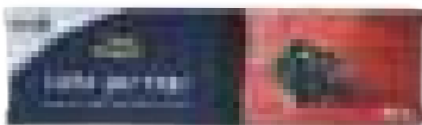

Caratteristiche

Colla non velenosa per la cattura di topi, ratti, scarafaggi e altri insetti striscianti. La colla resiste all'acqua e all'umidità.

Dosi & Modi d'Uso

Applicare su supporti di carta o faesite.



Topi



Ratti



Scarafaggi



Cod. 1085000025
Conf. 135 g
Pz / Crt 50 pz

Vendita LV
IVA 22



Linea Compì+



Una gamma completa di fertilizzanti
e concimi per la nutrizione di orticole,
floricole e ornamentali

Concimi

The Only	128
Piante Verdi	128
Sangue di Bue	129
Acidofile	129
Gerani e Surfinie	130
Agrumi	130
Oxi Zolfo Flow	131
Collante	131
Solfato Ferroso Plus	133
Concime Rinverdente	134
Concime Prato	134
Compi Orto Giardino	135





The Only

Concime organo-minerale bilanciato



Composizione

Concime organo-minerale
NPK 5,5-5-7,5 con microelementi



Formulazione

Liquido Concentrato

Periodo d'impiego

Tutto l'anno

Caratteristiche

Concime liquido concentrato arricchito di microelementi ed estratti di origine organica per tutti i tipi di piante verdi e fiorite, prati e orti.
La speciale formulazione favorisce i processi di crescita radicale, accelera il naturale metabolismo delle piante e fornisce il giusto apporto nutritivo, per piante sane, rigogliose e fioriture abbondanti.

Dosi & Modi d'Uso

Usare il tappo del flacone come misurino.

Primo utilizzo: diluire il contenuto di due tappi in 3 L d'acqua e innaffiare.

Utilizzi successivi: diluire un tappo in 3 L d'acqua e innaffiare.

Primavera-Estate: un tappo ogni 15 gg.

Autunno-inverno: un tappo ogni 30 gg.



Cod. 1041000037
Conf. 1 kg
Pz/Crt 12 pz

Vendita LV
IVA 4



8 035010 060555

Piante Verdi

Concime specifico anti clorosi



Composizione

Concime a marchio CE
NPK 8-5-5 con microelementi



Formulazione

Liquido Concentrato

Periodo d'impiego

Tutto l'anno

Caratteristiche

Concime indicato per nutrire tutte le piante verdi coltivate in casa e in giardino. La sua specifica formulazione evita la comparsa di ingiallimenti fogliari. Il prodotto risulta specifico per piante da appartamento nelle quali favorisce una crescita sana e una colorazione intensa delle foglie.

Dosi & Modi d'Uso

Utilizzare un misurino (tappo flacone) in 3 L d'acqua pari a 30 g di prodotto. Annaffiare ogni 15-20 gg in Primavera-Estate (marzo-ottobre), ogni 25-30 gg in Autunno-Inverno (novembre-febbraio).



Cod. 1041000061
Conf. 1 kg
Pz/Crt 12 pz

Vendita LV
IVA 4



8 057592 270269

Sangue di Bue

Concime organo-minerale-azotato per piante giovani



Composizione

Azoto (N) totale 12%
Carbonio (C) organico di origine biologica 3,8%



Formulazione

Liquido Concentrato

Periodo d'impiego

Tutto l'anno

Caratteristiche

Concime che favorisce e stimola la crescita delle piante rinvigorendo l'apparato radicale e apportando tutti i nutrienti del sangue animale. L'impiego è particolarmente indicato durante le prime fasi di sviluppo vegetativo quando la richiesta di azoto è molto elevata. Il prodotto può essere applicato su tutte le colture floricole, agricole, orticole e su tutte le piante ornamentali in genere.

Dosi & Modi d'Uso

Usare il tappo del flacone come misurino. Diluire il contenuto di un tappo in 3 L d'acqua e innaffiare ogni 7-10 giorni nel periodo della ripresa vegetativa (marzo-ottobre).



Cod. 1041000041
Conf. 1 kg
Pz/Crt 12 pz

Vendita LV
IVA 4



8 057592 270894

Acidofile

Concime specifico per piante acidofile



Composizione

Concime a marchio CE
NPK 6-4-8 con microelementi



Formulazione

Liquido Concentrato

Periodo d'impiego

Tutto l'anno

Caratteristiche

Prodotto specifico per tutte le piante acidofile come azalee, camelie, felci, gardenie, lillium, ortensie e rododendri. L'ottimale rapporto tra gli elementi nutritivi e la presenza di microelementi favorisce il mantenimento dell'equilibrio tra vegetazione e fioritura, ottenendo così piante di grande valore decorativo e fioriture abbondanti.

Dosi & Modi d'Uso

Usare il tappo del flacone come misurino.
Primavera-Estate (marzo-ottobre): diluire il contenuto di un tappo in 3 L d'acqua e innaffiare ogni 10-15 giorni
Autunno-Inverno (novembre-febbraio): diluire il contenuto di un tappo in 3 L d'acqua ogni 20-25 giorni.



Cod. 1041000040
Conf. 1 kg
Pz/Crt 12 pz

Vendita LV
IVA 4



8 035010 060708

Gerani e Surfinie

Concime specifico per piante da fiore



Composizione

Concime a marchio CE
NPK 4-5-7 con microelementi



Formulazione

Liquido Concentrato

Periodo d'impiego

Tutto l'anno

Caratteristiche

Prodotto specifico per tutte le specie di piante da fiore in casa e balcone, specialmente gerani e surfinie. La presenza di microelementi assicura fioriture abbondanti, continue e dai colori intensi.

Dosi & Modi d'Uso

Usare il tappo del flacone come misurino.
Primavera-Estate (marzo-ottobre): diluire il contenuto di un tappo in 3 L d'acqua e innaffiare ogni 10-15 giorni.
Autunno-Inverno (novembre-febbraio): diluire il contenuto di un tappo in 3 L d'acqua e innaffiare ogni 30 giorni.



Cod. 1041000038
Conf. 1 kg
Pz/Crt 12 pz

Vendita LV
IVA 4



Agrumi

Concime specifico per agrumi



Composizione

Concime a marchio CE
NPK 4-8-7 con microelementi



Formulazione

Liquido Concentrato

Periodo d'impiego

Tutto l'anno

Caratteristiche

Prodotto specifico per tutti i tipi di agrumi: limoni, mandarini, aranci, lime, cedri, pompelmi, ecc. La presenza di microelementi associata all'ottimale rapporto tra gli elementi nutritivi, garantisce una crescita sana e rigogliosa, frutti più succosi e colorati e uno sviluppo vegetativo con un'ottima colorazione del fogliame.

Dosi & Modi d'Uso

Usare il tappo del flacone come misurino.
Primavera-Estate (marzo-ottobre): diluire il contenuto di un tappo in 3 L d'acqua e innaffiare ogni 10-15 giorni.
Autunno-Inverno (novembre-febbraio): diluire il contenuto di un tappo in 3 L d'acqua e innaffiare ogni 20-25 giorni.



Cod. 1041000039
Conf. 1 kg
Pz/Crt 12 pz

Vendita LV
IVA 4



Oxi Zolfo Flow

Rame da ossicloruro e solfato di manganese



Composizione

Concime a marchio CE
Anidride Solforica (SO₂) totale 50%
Rame (Cu) ossicloruro, totale 10%
Manganese (Mn) solfato, idrosolubile 0,5%

Caratteristiche

Miscela fluida a base di ossicloruro di Rame e solfato di Manganese per concimazioni fogliari.

Il manganese è indispensabile per il metabolismo della pianta e ha funzioni catalitiche nella fotosintesi clorofilliana. Migliora le proprietà organolettiche dei frutti.



Formulazione

Liquido Concentrato

Periodo d'impiego

Da febbraio a ottobre

Dosi & Modi d'Uso

Culture da frutto (melo, pero, pesco, ciliegio, albicocco, susino e agrumi): 60-80 mL in 10 L di acqua.

Culture di pieno campo (barbabietola, cereali, riso, tabacco) e floricoltura: 50-70 mL in 10 L di acqua.

Culture ortive, fragola, finocchio e piante ornamentali: 50-75 mL in 10 L di acqua.

Olivo: 55-75 mL in 10 L di acqua.

Vite: 50-70 mL in 10 L di acqua.



Cod. 1041000020
Conf. 1 kg
Pz / Crt 12 pz

Vendita LV
IVA 4



Collante

Soluzione di concime azotato



Composizione

Concime a marchio CE
Azoto (N) totale 15%
Azoto (N) ureico 15%

Caratteristiche

Adatto a tutte le colture che subiscono interventi fogliari in quanto migliora l'assimilazione delle sostanze aumentando l'adesività sulla foglia. Migliora l'efficienza generale degli interventi fogliari.



Formulazione

Liquido Concentrato

Periodo d'impiego

Tutto l'anno

Dosi & Modi d'Uso

Dose di utilizzo: 5 mL in 10 L di acqua in associazione a interventi nutritivi o terapeutici.



Cod. 1041000032
Conf. 1 kg
Pz / Crt 12 pz

Vendita LV
IVA 4



Concimare nel modo corretto: più forza alle piante!

La concimazione delle piante è un aspetto importante per permettere loro l'assorbimento di elementi indispensabili alla vita. Come i concimi organici, anche quelli di sintesi chimica sono solubili in acqua per consentire alle radici una rapida ed efficiente assimilazione. Il rispetto dei tempi e dei modi nella fertilizzazione delle piante coltivate è fondamentale. Eccessive concimazioni infatti, magari sostenute insistendo con la medesima formulazione, costringono la pianta a una "dieta" monotona che a lungo andare non giova alla vegetazione. La pianta non "ingerisce" ciò che non le è necessario, ed ecco perché una concimazione equilibrata dev'essere l'obiettivo di ogni agricoltore.

Il ruolo di Azoto (N), Fosforo (P) e Potassio (K)

L'**Azoto**, indispensabile per la sintesi proteica, favorisce la crescita di tutti gli organi, specie foglie e rami. Un eccesso di azoto induce nelle piante un rigetto nel processo di fioritura e rende i tessuti più vulnerabili a parassiti e malattie. Viceversa, la carenza si manifesta con crescita stentata e una colorazione generale anomala.



Il **Fosforo** gioca un ruolo di prim'ordine nei processi di fioritura e fruttificazione. La sua disponibilità nel terreno è legata all'humus e dunque alla sostanza organica. L'eccesso di questo elemento provoca difficoltà nell'assorbire altri importanti elementi quali il ferro e il rame mentre una carenza porta alla progressiva debilitazione della pianta, colorazione alterata e scarsa fruttificazione.



Il **Potassio** è implicato nel turgore cellulare e quindi nella consistenza dei tessuti. Il suo equilibrio nella pianta favorisce un buon sviluppo radicale e una struttura importante per una migliore efficienza fotosintetica. L'eccesso contrasta l'assorbimento di calcio e magnesio mentre le carenze sono facilmente riconoscibili poiché imbruniscono i margini fogliari.



Solfato Ferroso Plus

Concime granulare con ferro, magnesio e manganese

ANTI
MUSCHIO



Composizione

Miscela di microelementi solida
Ferro (Fe) e Manganese (Mn)
+ 5 MgO + 34 SO₃

Caratteristiche

Concime granulare formulato per apportare al terreno ferro in forma facilmente assimilabile, indispensabile per prati, ortaggi, piante ornamentali e da frutta. Contiene inoltre magnesio e manganese, fondamentali per prevenire l'insorgere di carenze. La reazione acida del formulato garantisce un controllo del muschio.



Formulazione

Granulare

Periodo d'impiego

Da marzo a luglio

Dosi & Modi d'Uso

Orti e aiuole da fiore: distribuire uniformemente sul terreno 60–120 g/m².

Cespugli e siepi: distribuire 50–60 g per pianta.

Alberi e piante da frutto: distribuire 100 g/m².

Prati azione rinverdente: distribuire 50 g/m².
Trattare in primavera ogni 3–4 settimane.

Controllo del muschio: distribuire 25 g/m² per trattamenti preventivi, 50 g/m² per trattamenti curativi. Ripetere il trattamento, se necessario, dopo 15 giorni.



Cod. 1041000050
Conf. 1 kg
Pz/Crt 12 pz

Vendita LV
IVA 4



NUTRIZIONE

Solfato Ferroso Plus

Concime granulare con ferro, magnesio e manganese

ANTI
MUSCHIO



Composizione

Miscela di microelementi solida
Ferro (Fe) e Manganese (Mn)
+ 5 MgO + 34 SO₃

Caratteristiche

Concime granulare formulato per apportare al terreno ferro in forma facilmente assimilabile, indispensabile per prati, ortaggi, piante ornamentali e da frutta. Contiene inoltre magnesio e manganese, fondamentali per prevenire l'insorgere di carenze. La reazione acida del formulato garantisce un controllo del muschio.



Formulazione

Granulare

Periodo d'impiego

Da marzo a luglio

Dosi & Modi d'Uso

Orti e aiuole da fiore: distribuire uniformemente sul terreno 60–120 g/m².

Cespugli e siepi: distribuire 50–60 g per pianta.

Alberi e piante da frutto: distribuire 100 g/m².

Prati azione rinverdente: distribuire 50 g/m².
Trattare in primavera ogni 3–4 settimane.

Controllo del muschio: distribuire 25 g/m² per trattamenti preventivi, 50 g/m² per trattamenti curativi. Ripetere il trattamento, se necessario, dopo 15 giorni.



Cod. 1041000051
Conf. 5 kg
Pz/Crt 1 pz

Vendita LV
IVA 4



Concime Rinverdente

Concime minerale semplice ad effetto rinverdente

ANTIMUSCHIO



Composizione

Sali misti azotati con ferro (Fe) N (MgO - SO₃)
15 (2,5 - 45)

Caratteristiche

Concime ricco di azoto, ferro, magnesio e zolfo che svolge contemporaneamente tre azioni: nutriente, rinverdente e antimuschio. L'azoto nutre il prato garantendo il suo accrescimento vegetativo. Il ferro aiuta a prevenire la formazione del muschio e cura la clorosi ferrica. Il magnesio stimola l'attività fotosintetica assicurando una rapida azione rinverdente. Lo zolfo acidifica il terreno migliorando le condizioni di crescita dell'erba. Ideale per tappeti erbosi, siepi e giardini.



Formulazione

Granulare

Periodo d'impiego

Da maggio a settembre

Dosi & Modi d'Uso

Distribuire il prodotto uniformemente sul terreno.

Azione nutritiva: distribuire 50 g/m² e innaffiare. Trattare da febbraio ad aprile e da settembre a novembre, ogni 15-20 giorni.

Azione rinverdente: distribuire 50 g/m² e innaffiare. Trattare da marzo a novembre, ogni 3-4 settimane.

Controllo del muschio: distribuire 25 g/m² per trattamenti preventivi, 50 g/m² per trattamenti curativi; successivamente innaffiare. Trattare da febbraio ad aprile e da settembre a novembre, ogni 15-20 giorni.



Cod. 1041000049
Conf. 5 kg
Pz/Crt 1 pz

Vendita LV
IVA 4



8 035010 061507

Concime Prato

Concime granulare per tappeti erbosi e aiuole

Azoto
a lenta
cessione



Composizione

Concime a marchio CE
NPK (MgO-SO₃) 12-6-18 (2-24)
con microelementi

Caratteristiche

Concime granulare di altissima qualità con un elevato ed equilibrato contenuto di elementi nutritivi che lo rendono ideale per i tappeti erbosi (campi da golf e da gioco, campi sportivi, luoghi di ricreazione, parchi, giardini, ecc.), grazie anche alla cessione graduale e prolungata dell'azoto.



Formulazione

Granulare

Periodo d'impiego

Da marzo a novembre

Dosi & Modi d'Uso

Tappeti erbosi modestamente sfruttati (giardini, parchi, ecc.): utilizzare circa 5 kg di prodotto per 100 m².

Tappeti erbosi molto sfruttati (campi da calcio, ecc.): utilizzare circa 7 kg di prodotto per 100 m².

Epoca di concimazione fine Inverno: campi sportivi molto sfruttati.

Epoca di concimazione Primavera inoltrata: campi da golf e da gioco, campi sportivi, luoghi di ricreazione, parchi, giardini,...

Epoca di concimazione Estate: campi sportivi (tutti).

Epoca di concimazione Autunno inoltrato: campi da golf e da gioco, campi sportivi, luoghi di ricreazione, parchi, giardini, ecc.



Cod. 1041000048
Conf. 5 kg
Pz/Crt 3 pz

Vendita LV
IVA 4



8 021808 422858

Compì Orto Giardino

Concime granulare universale



Caratteristiche

Concime universale di altissima qualità, con un elevato, completo ed equilibrato contenuto di elementi nutritivi. Il prodotto è indicato per ortaggi, fiori, piante da frutto e ornamentali, giardini e siepi.

Dosi & Modi d'Uso

Orti e aiuole da fiore: distribuire 50÷70 g/m² a seconda della coltura e successivamente innaffiare.

Siepi e cespugli: distribuire 50÷60 g per pianta e successivamente innaffiare.

Piante da frutto: distribuire 80÷100 g/m² sulla superficie di proiezione della chioma e successivamente innaffiare.

Piante ornamentali in vaso: distribuire 20÷30 g per vaso con 30 cm di diametro e aumentare le dosi proporzionalmente; successivamente innaffiare.

Prati: distribuire 40÷50 g/m² all'inizio della ripresa vegetativa e 20÷30 g/m² dopo ogni tosatura tranne nelle settimane più calde; successivamente innaffiare.

Effettuare 2-3 applicazioni all'anno a distanza di 4-6 settimane circa.

Composizione

Concime a marchio CE
NPK (S) 12-12-17 (16,5)

 **Formulazione**
Granulare

Periodo d'impiego

Da marzo a novembre



Cod. 1041000047
Conf. 5 kg
Pz/Crt 1 pz

Vendita LV
IVA 4



Mastici

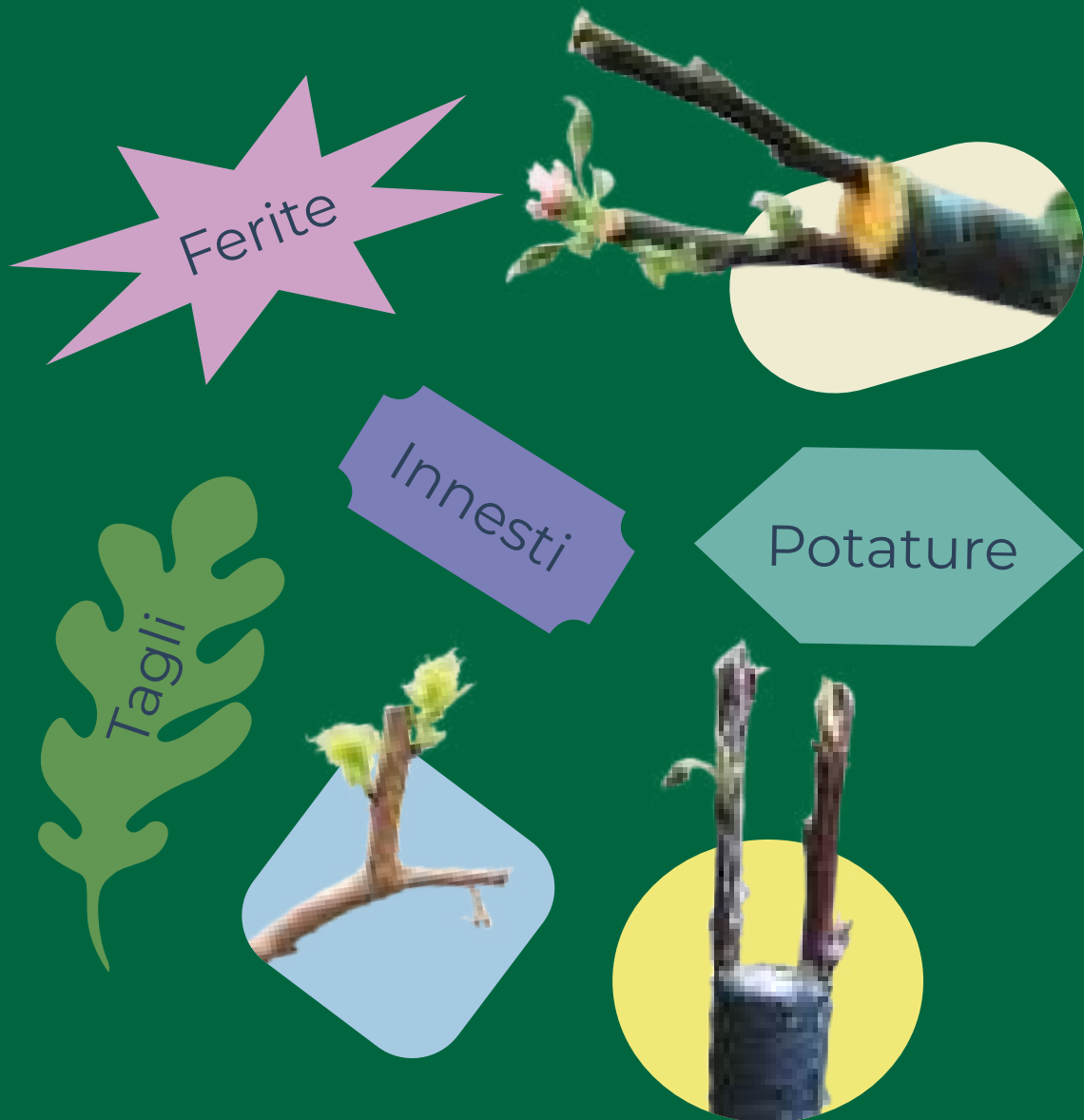

Protezione di ferite,
potature ed innesti
delle piante

Mastici

Cicatrix P 138

Mastice per innesti senza rame 138

Mastice per innesti con rame 139



Cicatrix P

Mastice per innesti e ferite delle piante



Composizione

Resina sintetica

 **Formulazione**
Pasta Pronto Uso

Periodo d'impiego

Tutto l'anno

Caratteristiche

Prodotto indispensabile per favorire la cicatrizzazione delle ferite arrecate alle piante dopo innesti o potature o in seguito ad eventi atmosferici avversi. La formulazione a base di resine conferisce al prodotto l'elasticità necessaria affinché possa svolgere la sua azione protettiva senza ostacolare il normale accrescimento vegetativo nella zona trattata. Il mastice non cola ed assicura una facile applicazione senza sporcare.

Dosi & Modi d'Uso

Per innesti: spalmare uno strato omogeneo di prodotto intorno all'innesto, in modo da fissare le marze al portainnesto e proteggere i tagli da eventuali attacchi fungini.

Per cicatrizzare: asportare la corteccia lacerata rifilando i bordi al fine di evitare il ristagno idrico, quindi applicare un sottile strato di prodotto sulla ferita. Nel caso di ferite vecchie, asportare il materiale estraneo e il legno morto fino a raggiungere lo strato sano, quindi ricoprire con il mastice.



Cod. 1070000001
Conf. 250 g
Pz / Crt 24 pz

Vendita LV
IVA 22



Mastice per innesti senza rame

Mastice resinoso senza rame



Composizione

Resina sintetica

 **Formulazione**
Pasta Pronto Uso

Periodo d'impiego

Tutto l'anno

Caratteristiche

Pasta fluida spalmabile pronta all'uso con effetto protettivo e cicatrizzante sulle ferite causate da eventi atmosferici, potature, tagli accidentali e ferite.

Dosi & Modi d'Uso

Ferite accidentali: regolarizzare i margini della ferita eliminando le parti sfibrate, pulire e coprire con il mastice.

Innesti: coprire le ferite con uno strato sottile di mastice servendosi di una spatola o un pennello.

Potature: dopo il taglio, applicare uno strato di mastice. Se la ferita è particolarmente estesa, ripetere il trattamento dopo la prima filmatura.



Cod. 1070000006
Conf. 500 g
Pz / Crt 24 pz

Vendita LV
IVA 22



Mastice per innesti con rame

Mastice resinoso con rame

Caratteristiche

Pasta fluida spalmabile pronta all'uso con effetto protettivo e cicatrizzante sulle ferite causate da eventi atmosferici, potature, tagli accidentali e ferite. La presenza di rame ha un effetto benefico e preventivo verso attacchi fungini o microbici.

Dosi & Modi d'Uso

Ferite accidentali: regolarizzare i margini della ferita eliminando le parti sfibrate, pulire e coprire con il mastice.

Innesti: coprire le ferite con uno strato sottile di mastice servendosi di una spatola o un pennello.

Potature: dopo il taglio, applicare uno strato di mastice. Se la ferita è particolarmente estesa, ripetere il trattamento dopo la prima filmatura.

Composizione

Resina sintetica



Formulazione

Pasta Pronto Uso

Periodo d'impiego

Tutto l'anno

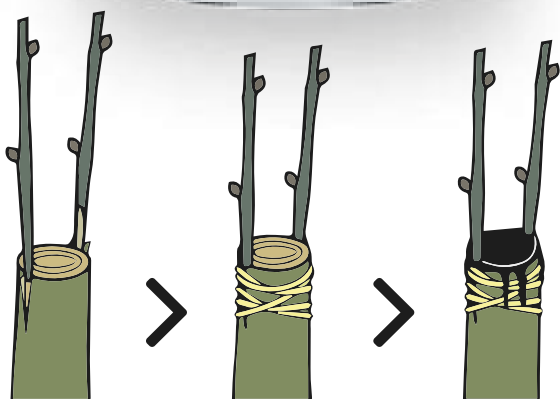

Cod. 1070000002
Conf. 250 g
Pz / Crt 48 pz

Vendita LV
IVA 22



8 057592 270832



Cod. 1070000003
Conf. 500 g
Pz / Crt 24 pz

Vendita LV
IVA 22



8 057592 270849



Cod. 1070000004
Conf. 1 kg
Pz / Crt 12 pz

Vendita LV
IVA 22



8 057592 270856



Cod. 1070000005
Conf. 5 kg
Pz / Crt 1 pz

Vendita LV
IVA 22



8 057592 270863

Disabituantanti e repellenti



Uccelli

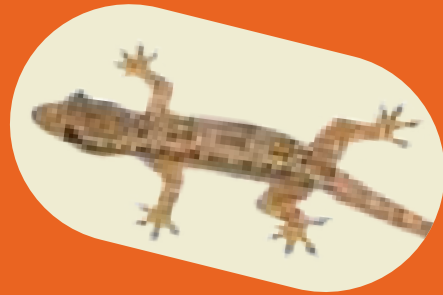

Roditori



Rettili

Disabituantanti e repellenti
per intervenire in maniera mirata
in ogni situazione

Disabituantanti & Repellenti

NoMore Birds Gel	142
Disabituante Piccioni	143
Disabituante Cani e Gatti	143
Disabituante Topi e Ratti	144
Disabituante Talpe	144
Repellente Rettili e Rospi	145
Disabituante Gechi	145



NoMore Birds Gel



Disabituante in gel pronto all'impiego

Caratteristiche

Disabituante in gel in pratici dischetti pronti all'impiego aventi triplice modalità d'azione: visiva, olfattiva e tattile.

Grazie alla tecnologia Flame Shield Gel Technology™ il gel riflette la luce generando un effetto ottico che il volatile percepisce come una fiamma ardente. Tale effetto disturba i volatili in volo che si vedono costretti cambiare sito. Inoltre, gli estratti di erbe contenuti nel gel allontanano anche gli esemplari più temerari. NoMore Birds non agisce come semplice barriera bensì modifica rapidamente i comportamenti dei volatili attraverso stimoli sensoriali.

Totalmente non cruento, non provoca alcun effetto ad animali non target.

Dosi & Modi d'Uso

Prima di procedere al posizionamento accertarsi che le superfici siano pulite. NoMore Birds può essere applicato su qualsiasi struttura solida che funge da posatoio o area di nidificazione per gli uccelli, inclusi cornicioni, travi, parapetti, tetti piani e altre strutture. Può essere utilizzato in ambienti esterni come facciate di edifici, piloni o in luoghi parzialmente chiusi in quanto il prodotto non cola.

Prima della posa definitiva è sufficiente rimuovere la pellicola termosaldata.

Bassa infestazione:

1 piattino per davanzale.

Elevata infestazione:

2 piattini per davanzale.

Si consiglia comunque l'installazione del disabituante in prossimità dei nidi.

Composizione

Sostanze e ingredienti di origine vegetale



Cod. 1055000015
Conf. 2 dischetti x conf.
Pz / Crt 5 pz

Vendita LV
IVA 22



Disabituante Piccioni

Disabituante piccioni in spray pronto all'impiego



Formulazione

Liquido Pronto Uso

Caratteristiche

Il prodotto allontana in modo naturale i piccioni da davanzali, finestre, balconi, terrazzi, grondaie e sottotetti. La particolare formulazione a base di sostanze aromatiche è in grado di dissuadere efficacemente i volatili prevenendo per lungo tempo il loro ritorno.

Dosi & Modi d'Uso

Pulire le zone da trattare da eventuali escrementi e lavare con acqua corrente al fine di garantire una maggior efficacia del prodotto. Spruzzare da una distanza di 30/40 cm sulla superficie.

Se necessario ripetere il trattamento più volte ad intervalli di 2-3 giorni.

Precauzioni: prima dell'uso su superfici delicate, si consiglia di testare il prodotto su una zona nascosta onde verificare la formazione di macchie.



Cod. 1055000003
Conf. 750 mL
Pz / Crt 12 pz

Vendita LV
IVA 22



Disabituante Cani e Gatti

Disabituante per animali domestici in spray pronto all'impiego



Formulazione

Liquido Pronto Uso

Caratteristiche

Appositamente studiato per interrompere in breve tempo le cattive abitudini degli animali domestici come dormire o sporcare mobili, tappeti, coperte e poltrone.

Il prodotto può essere usato in tutti gli ambienti domestici come terrazze, balconi, cantine, box, recinti, marciapiedi e risulta ideale per cespugli, vasi, porte, ruote d'auto, ecc. La formula, arricchita di oli essenziali, disabitua cani e gatti di ogni razza creando una vera e propria barriera olfattiva.

Dosi & Modi d'Uso

Applicare da una distanza di 30-40 cm dall'oggetto/luogo desiderato.

È consigliabile la pulizia di eventuali escrementi prima dell'uso.

Per una buona riuscita del trattamento, si consiglia di utilizzare il prodotto giornalmente e poi a giorni alterni.

Precauzioni: prima dell'uso, si consiglia di testare il prodotto su una zona nascosta della superficie da trattare onde verificare la formazione di macchie.



Cod. 1055000001
Conf. 750 mL
Pz / Crt 12 pz

Vendita LV
IVA 22



Disabituante Topi e Ratti



Disabituante roditori in spray pronto all'impiego



Formulazione
Liquido Pronto Uso

Caratteristiche

Appositamente studiato per allontanare in modo naturale topi e ratti che infestano case, orti, giardini, rimesse, box, ecc. La formulazione spray pronto all'uso arricchita di sostanze aromatiche particolarmente sgradite ai roditori, permette di creare una vera e propria barriera olfattiva nel luogo desiderato. Il prodotto resiste all'acqua, all'umidità e alle intemperie, offrendo una lunga persistenza.

Dosi & Modi d'Uso

Pulire le zone da trattare da eventuali escrementi di topo e lavare con acqua corrente l'eventuale presenza di urine al fine di garantire una maggior efficacia del prodotto. Applicare nei luoghi di passaggio a una distanza di 30-40 cm.

Per una buona riuscita del trattamento, si consiglia di utilizzare il prodotto quotidianamente e poi a giorni alterni.



Cod. 1055000014
Conf. 750 mL
Pz / Crt 12 pz

Vendita LV
IVA 22



Disabituante Talpe

Disabituante per talpe in granuli pronti all'impiego

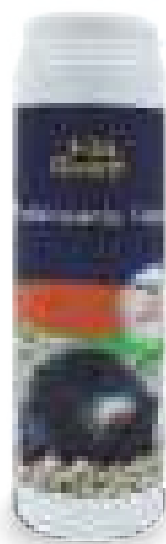

Formulazione
Granuli Pronto Uso

Caratteristiche

Prodotto granulare da spargere sul terreno per allontanare in maniera naturale le talpe. La particolare formulazione ricca di sostanze aromatiche risulta sgradevole all'olfatto dei roditori impedendo così la formazione di gallerie e tane che possono rovinare giardini, tappeti erbosi, orti, frutteti ed aree esterne in genere.

Dosi & Modi d'Uso

Il prodotto va utilizzato nei luoghi infestati da talpe e dovunque si voglia prevenire il loro insediamento. Spargere uniformemente all'interno delle gallerie e relativi ingressi oppure attorno alle aree da proteggere (almeno 10 g di prodotto ogni m² di superficie).

Il trattamento ha una durata di circa una/due settimane se non dilavato da piogge o irrigazioni.



Cod. 1055000004
Conf. 1 L
Pz / Crt 12 pz

Vendita LV
IVA 22



Nella sezione "Il mio orto bio":

Talparex Repellente con geraniolo di derivazione vegetale per il controllo di talpe

VEDI pag. 66



Repellente Rettili e Rospi

NEW
2023

Repellente per rettili liquido concentrato

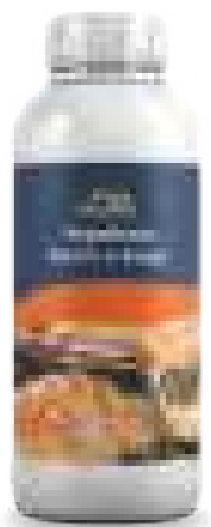

Formulazione

Liquido Concentrato

Caratteristiche

Repellente liquido concentrato contenente Geraniolo, Eugenolo e Linalolo in grado di creare un ambiente ostile a rettili in generale e anfibi (rospi).

Dosi & Modi d'Uso

Il repellente s'impiega previa diluizione in acqua al 5% ovvero 500ml ogni 10 L d'acqua. Impiegare al 10% per superare con successo infestazioni importanti.



Cod. 1055000013
Conf. 1 L
Pz / Crt 12 pz

Vendita LV
IVA 22



Disabituante Gechi

Disabituante gechi in spray pronto all'impiego



Formulazione

Liquido Pronto Uso

Caratteristiche

Il prodotto è costituito da una miscela di oli essenziali studiati appositamente per chi desidera allontanare in modo naturale e per lungo tempo gechi e lucertole che infestano case, terrazzi, prati, giardini, aiuole, ecc.

Dosi & Modi d'Uso

Applicare da una distanza di 30/40 cm. **Per una buona riuscita del trattamento, si consiglia di utilizzare il prodotto quotidianamente e poi a giorni alterni.** **Precauzioni:** prima dell'uso su superfici delicate, si consiglia di testare il prodotto su una zona nascosta onde verificare la formazione di macchie.



Cod. 1055000016
Conf. 750 mL
Pz / Crt 12 pz

Vendita LV
IVA 22



Disinfettanti e igienizzanti



Prodotti e soluzioni per la disinfezione,
detersione e sanificazione
di ambienti e superfici

Superfici

Bra-Newsan®	148
Linea Bra-Newsan® Spray	148
Bra-Newphen®	149
Bra-Newphen® Spray	149
Amminorex®	150
Alcorex Pronto Uso	150

Mani

Alcorex® Gel	151
Linea Bra-Newsan® Fazzoletti	152
Igienizzante Mani	152



Bra-Newsan®

Disinfettante e detergente battericida e fungicida



REG N° 19316 - BRA-NEWSAN

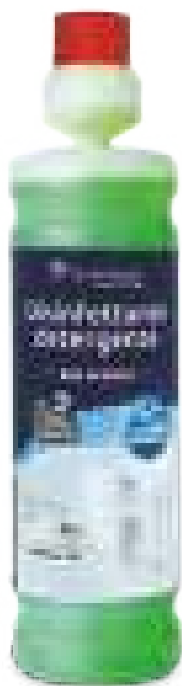

Composizione

Didecildimetilammonio cloruro (DDAC) 5 g



Formulazione

Liquido Concentrato

Caratteristiche

Bra-Newsan® è un concentrato liquido ad azione battericida e fungicida per la pulizia e la disinfezione di tutte le superfici lavabili. Bra-Newsan® realizza una completa pulizia perché elimina lo sporco e nello stesso tempo distrugge germi, batteri, funghi e virus responsabili di malattie e odori sgradevoli. Bra-Newsan® non intacca i materiali.

Dosi & Modi d'Uso

Diluire in acqua quindi applicare con panni sulle superfici o con appositi macchinari.

Disinfezione delle superfici lavabili:

500 mL in L 10 d'acqua.

Disinfezioni importanti:

150 - 300 mL in L 10 d'acqua.

Disinfezione e detersione energica e rapida:
500-700 mL in L 10 d'acqua.

Macchie di sporco particolarmente difficili:
usato puro.

1 dose è pari a 25 mL per 500 mL d'acqua.



Cod. 1012000006
Conf. 1 L
Pz / Crt 6 pz

Vendita LV
IVA 22



8 035010 165021

Linea Bra-Newsan® Spray

Disinfettante e detergente battericida e fungicida



REG N° 19090 - CAPTOSIL



Composizione

bis(3-aminopropyl) dodecilamina 0,2 g



Formulazione

Liquido Pronto Uso

Caratteristiche

Bra-Newsan® Spray disinfecta e deterge a fondo sgrassando tutte le superfici lavabili, dalle quali elimina rapidamente funghi e batteri. Particolarmente versatile, pronto all'uso, si presta alla disinfezione di attrezzature, impianti e superfici in genere, anche quelle a contatto con alimenti (risciacquo richiesto).

Dosi & Modi d'Uso

Applicare sulla superficie. Strofinare con carta o panno monouso fino a rendere la superficie asciutta. L'azione disinfettante è garantita dopo 5 minuti mentre l'azione fungicida dopo 15 minuti dall'applicazione.



Cod. 1012000017
Conf. 750 mL
Pz / Crt 12 pz

Vendita LV
IVA 22



8 032804 640290

Bra-Newphen®

Disinfettante e detergente battericida, fungicida e virucida



REG N° 20549 - BRA-NEUPHEN



Composizione

Didecildimetilammonio cloruro (DDAC) 6,93 g



Formulazione

Liquido Concentrato

Caratteristiche

Disinfettante liquido concentrato, ad azione battericida, fungicida e virucida, particolarmente indicato per l'industria alimentare (ristoranti, bar, hotel, gastronomia, gelaterie, banchi di vendita), la sanità e igiene pubblica. Possiede ottime proprietà detergenti.

Dosi & Modi d'Uso

Azione battericida e fungicida: diluire 40 mL in 1 L d'acqua e lasciare agire per almeno 15 min.

Azione virucida: diluire 40 mL per 1 L d'acqua e applicare la soluzione su superfici pulite. Lasciare agire per almeno 30 minuti.

Utilizzo come detergente igienizzante:

il prodotto può essere utilizzato anche come detergente igienizzante alla concentrazione di 20 mL per 1 L d'acqua.



Cod. 1012000032
Conf. 1 L
Pz / Crt 12 pz

Vendita LV
IVA 22



8 035010 400245

Bra-Newphen® Spray

Disinfettante per ambienti e superfici battericida e fungicida



REG N° 19317 - BRA-NEUPHEN SPRAY



Composizione

Didecildimetilammonio cloruro (DDAC) 0,5 g



Formulazione

Spray

Caratteristiche

Prodotto a base di un composto quaternario dell'ammonio ad energica azione disinfettante contro batteri e funghi per l'igiene completa degli ambienti e delle superfici. Doppia modalità di erogazione.



Si consiglia l'uso di

**Erogatori
Temporizzati**

per la taglia da 250 mL

Spray Matic e Spray Led VEDI pag. 104

Dosi & Modi d'Uso

Per la disinfezione di superfici: nebulizzare il prodotto direttamente sulle superfici da una distanza di 20-30 cm e lasciare agire per 15 minuti.

Per la disinfezione degli ambienti:

nebulizzare il prodotto per circa 15-20 secondi per uno spazio di 50 m³, orientando il getto in tutte le direzioni. Nel caso di utilizzo in autosvuotamento utilizzare il contenuto di 150 mL per trattare locali di 30 - 80 m³. Nei periodi di epidemia si può raddoppiare il tempo di nebulizzazione e ripetere l'operazione più volte al giorno. Se il prodotto viene usato in luoghi dove si soggiorna lungamente o nelle camere da letto, aerare sufficientemente prima di soggiornarvi nuovamente.



Cod. 1012000028
Conf. 400 mL
Pz / Crt 12 pz

Vendita LV
IVA 22



8 035010 400177



Cod. 1012000027
Conf. 150 mL
Pz / Crt 12 pz

Vendita LV
IVA 22



8 035010 400221



Cod. 1012000029
Conf. 250 mL
Pz / Crt 12 pz

Vendita LV
IVA 22



8 035010 400238

Amminorex®

Disinfettante battericida, levuricida e virucida



REG N° 20436 - AMMINOREX

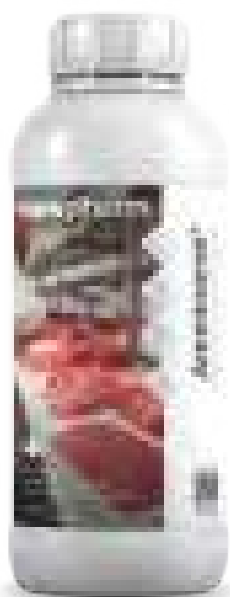

Composizione

N-(3-aminopropil)-N-dodecilpropan-1,3-diammina 7 g



Formulazione

Liquido Concentrato

Caratteristiche

Disinfettante privo di sali quaternari dell'ammonio, con azione battericida, levuricida e virucida (virus con involucro). Particolarmente indicato nelle industrie alimentari, in sanità e nell'igiene pubblica, piccola e grande ristorazione. Non intacca le superfici.

Dosi & Modi d'Uso

Diluito: applicare previa diluizione in acqua (20 mL di prodotto in 1 L d'acqua). Servirsi di idonea attrezzatura.

Sciacquare o lasciare asciugare all'aria. Il risciacquo dei pavimenti non è necessario salvo che questi non debbano essere lucidati. Il rispetto delle diluizioni specificate ne assicura l'alta efficacia.



Cod. 1012000041
Conf. 1 L
Pz / Crt 12 pz

Vendita LV
IVA 22



Alcorex Pronto Uso

Disinfettante per mani e superfici attivo contro batteri, funghi e virus



REG N° 20745 - ALCOREX PRONTO USO



Composizione

Etanolo 70,4 g



Formulazione

Liquido Pronto Uso

Caratteristiche

Alcorex Pronto Uso è un disinfettante liquido a base di alcol etilico attivo contro batteri, funghi e virus. Alcorex Pronto Uso è un disinfettante per mani e superfici, pratico e versatile da utilizzare nella vita di tutti i giorni in vari ambiti: sanitario, igiene pubblica, industria, piccola e grande ristorazione.

Dosi & Modi d'Uso

Disinfezione di superfici dure anche in ambito sanitario: dopo aver pulito la superficie, applicare il prodotto in maniera omogenea lasciando agire per circa 3 minuti. In caso di disinfezione di superfici a contatto con alimenti si consiglia di risciacquare.

Utilizzabile sia su cute che su superfici



Cod. 1012000037
Conf. 750 mL
Pz / Crt 12 pz

Vendita LV
IVA 5



Caratteristiche

Alcorex® Gel è un disinfettante cutaneo pronto all'uso a base di alcol etilico, attivo contro batteri, funghi e virus con involucro e non. Alcorex® Gel garantisce un'adeguata disinfezione cutanea durante la vita di tutti i giorni in ambito domestico, sanitario (ambulatori, studi medici, case di cura ed RSA), nei laboratori di analisi e nell'industria in genere compresa quella alimentare, negli hotel e nei residence. Alcorex® Gel contiene inoltre sostanze emollienti, umettanti e protettive e si utilizza senz'acqua.

Dosi & Modi d'Uso

Disinfezione quotidiana delle mani

Applicare il prodotto sul palmo della mano. Frizionare energicamente per almeno 60 secondi raggiungendo tutte le parti della mano: palmo, dorso, zone infradito e unghie. Ripetere l'operazione una seconda volta.

Composizione

Etanolo 70,4 g

Formulazione

Gel



Piantana bianca con dispenser per disinfettante mani

Cod. 1083000014
Pz / Crt 1 pz

- ✓ Erogatore elettronico infrarosso "touchless"
- ✓ Struttura in legno laccato
- ✓ Base in metallo

REG N° 18761 - PRIMAGEL PLUS



Cod. 1012000030
Conf. 50 mL
Pz / Crt 50 pz

Vendita LV
IVA 5



8 006786 013748

REG N° 20668 - ALCOREX GEL



Cod. 1012000031
Conf. 500 mL
Pz / Crt 12 pz

Vendita LV
IVA 5



8 006786 512296



Cod. 1012000034
Conf. 1 L
Pz / Crt 12 pz

Vendita LV
IVA 5



8 035010 400269

Linea Bra-Newsan® Fazzoletti

Disinfettante in fazzolettini con azione battericida e virucida



REG N° 19803 - DISINFECT PURAVIR FAZZOLETTO



Composizione

Etanolo 80 g



Formulazione

Fazzoletti

Caratteristiche

Il fazzoletto disinfetta rapidamente la cute e le mani prevenendo le infezioni da batteri e virus. Particolarmente indicato nella disinfezione della cute prima delle iniezioni. Il prodotto non macchia, non fa schiuma e non unge. La presenza di sodio ialuronato e glicerina, molecole emollienti perfettamente biocompatibili, mantengono la pelle idratata e morbida. Il profumo senza allergeni rende il prodotto ancora più compatibile al contatto con la pelle, lasciando su di essa una gradevole profumazione.

Dosi & Modi d'Uso

Applicare sulla zona interessata da disinfettare; per avere una buona azione battericida e virucida, lasciare a contatto con la pelle per almeno 1 minuto.



Cod. 1012000004
Conf. 3 mL
Pz / Crt 200 pz

Vendita LV
IVA 5



8 057592 271433

Igienizzante Mani

Spray no gas ad azione igienizzante



Composizione

Alcohol denat, Aqua, Propylene Glycol, Parfum, Limonene, Citral, Hexylcinnamal.



Formulazione

Spray

Caratteristiche

L'igienizzante mani in spray no gas è un prodotto cosmetico pratico in ogni situazione in cui si desidera pulire ed igienizzare le mani senza l'utilizzo dell'acqua.

La sua formulazione a base alcolica, dalle proprietà lenitive ed emollienti, agisce in pochi secondi lasciando le mani piacevolmente profumate.

Dosi & Modi d'Uso

Nebulizzare una piccola quantità di prodotto (minimo tre o quattro spruzzi) sul palmo della mano e strofinare fino a completa asciugatura.



Cod. 1083000061
Conf. 100 mL
Pz / Crt 24 pz

Vendita LV
IVA 22



8 007675 736151

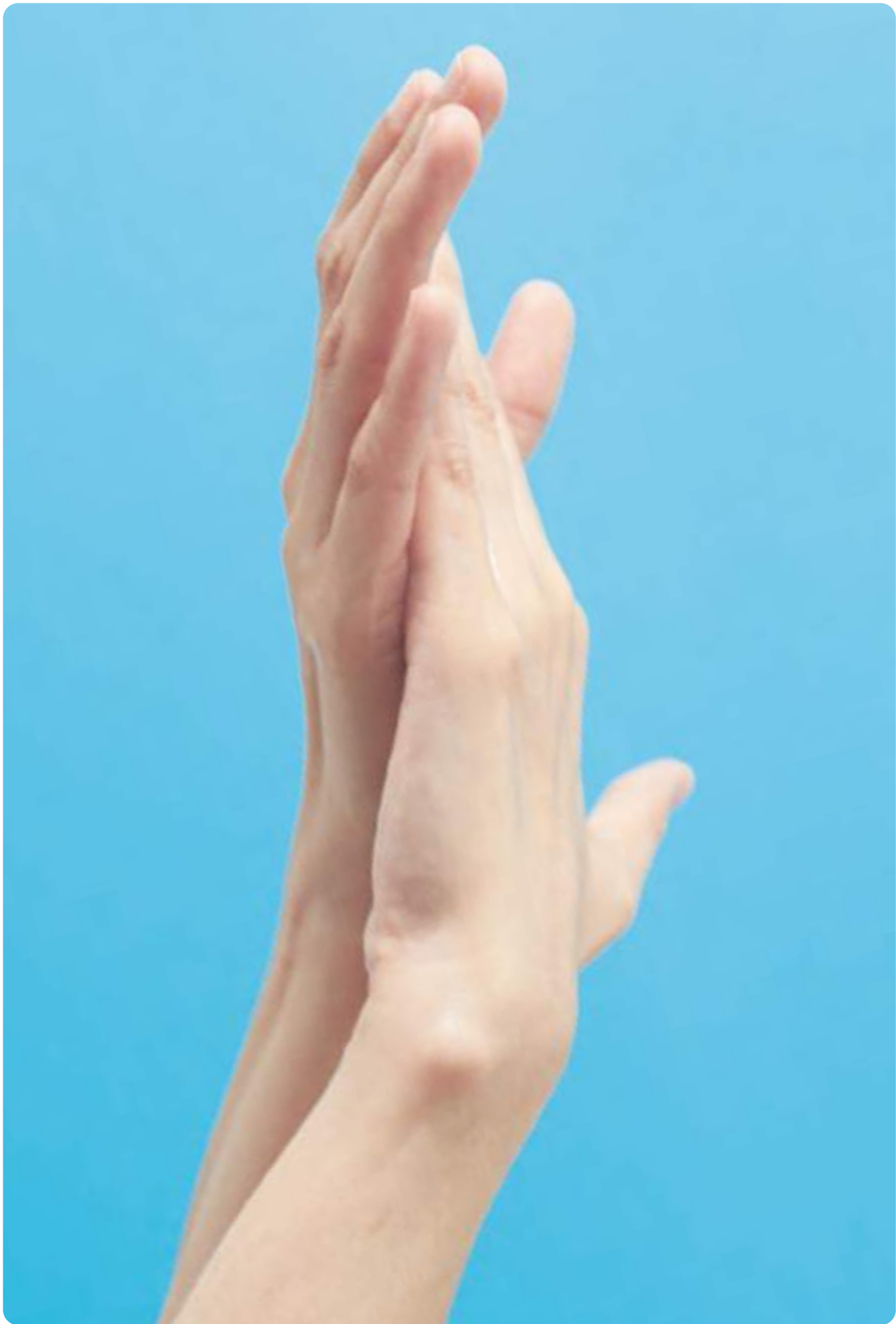

Pet



Una selezione di prodotti
pensata appositamente per la cura
degli animali domestici

Antiparassitari

Caniguard Duo	156
Collare Canishield	157
Collare Gatto	157
Collare Cane	158
Shampoo Antiparassitario	158
Fiprotec®	159



Caniguard Duo

Antiparassitario in soluzione spot-on per cani 4 pipette



Caratteristiche

Caniguard Duo è un antiparassitario, indicato per il trattamento e la prevenzione delle infestazioni da pulci e zecche, con attività repellente nei confronti di flebotomi/pappataci (vettori della *Leishmania*), zanzare e mosche cavalline.

Dosi & Modi d'Uso

Per garantire un'azione persistente contro pulci e zecche, l'intero contenuto della pipetta deve essere applicato tra le scapole in uno o due punti, a contatto con la cute. Si consiglia di ripetere il trattamento a distanza di almeno 4 settimane.

CANE 1,5-4 kg - Taglia molto piccola
(cod. 1045000001).

CANE 4-10 kg - Taglia piccola
(cod. 1045000002).

CANE 10-20 kg - Taglia media
(cod. 1045000003).

CANE 20-40 kg - Taglia grande
(cod. 1045000004).

CANE 40-60 kg - Taglia gigante
(cod. 1045000005).

Composizione

Una pipetta contiene:

CANE 1,5-4 kg

Fipronil 26,8 mg e Permetrina 240 mg

CANE 4-10 kg

Fipronil 67 mg e Permetrina 600 mg

CANE 10-20 kg

Fipronil 134 mg e Permetrina 1200 mg

CANE 20-40 kg

Fipronil 268 mg e Permetrina 2400 mg

CANE 40-60 kg

Fipronil 402 mg e Permetrina 3600 mg



Formulazione

Spot - On

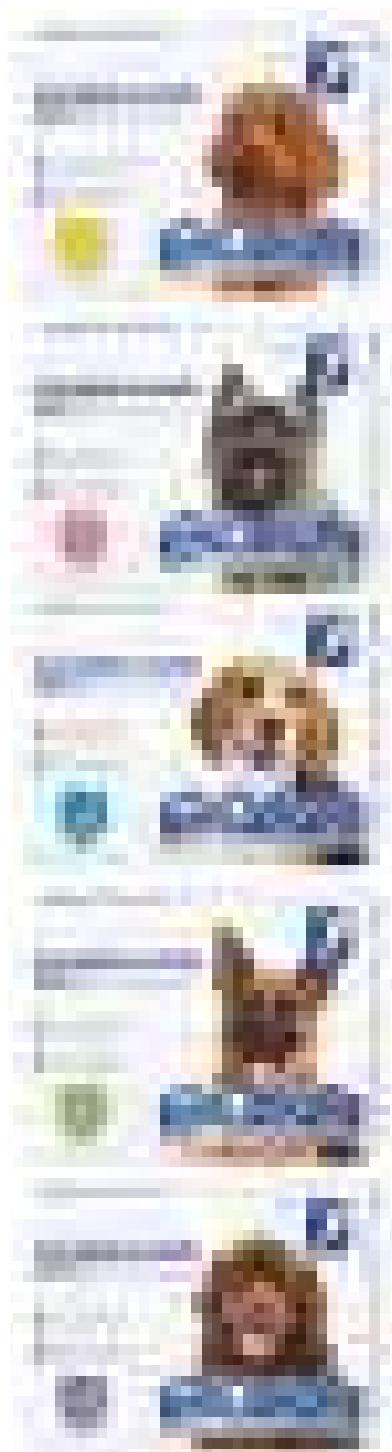

Pulci



Zecche



Pappataci



Cod. 1045000001
Conf. 4 x 0,44 mL
Pz / Crt 6 pz

Vendita LV
IVA 10



8 711231 170425



Cod. 1045000002
Conf. 4 x 1,10 mL
Pz / Crt 6 pz

Vendita LV
IVA 10



8 711231 170432



Cod. 1045000003
Conf. 4 x 2,2 mL
Pz / Crt 6 pz

Vendita LV
IVA 10



8 711231 170449



Cod. 1045000004
Conf. 4 x 4,4 mL
Pz / Crt 6 pz

Vendita LV
IVA 10



8 711231 170456



Cod. 1045000005
Conf. 4 x 6,6 mL
Pz / Crt 6 pz

Vendita LV
IVA 10



8 711231 170463

Collare Canishield

Collare insetto repellente



Composizione

Deltametrina

Caratteristiche

Canishield è il collare antiparassitario per cani specifico per ridurre il rischio di Leishmaniosi. Grazie al suo principio attivo repellente, allontana i pappataci impedendo loro di pungere il cane, riducendo così il rischio di trasmissione della malattia. Efficace anche su pulci e zecche già dopo 48/72 ore dall'applicazione.

Dosi & Modi d'Uso

Il collare diventa pienamente efficace dopo 1 settimana. Elimina le pulci dall'animale e lo protegge dalle re-infestazioni per 4 mesi. Elimina le zecche dall'animale e lo protegge dalle re-infestazioni per 6 mesi. Resistente all'acqua, si consiglia tuttavia di toglierlo durante bagni prolungati.

Collare per cani di taglia grande da 1,04 mg lunghezza 65 cm.



Pulci



Zecche

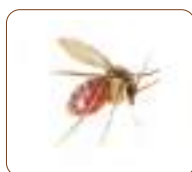

Pappataci



Cod. 1045000011
Conf. 1 pz
Pz / Crt 6 pz

Vendita LV
IVA 10



8 711231 173594

Collare Gatto

Collare antiparassitario per gatto



Composizione

Diazinone

Caratteristiche

Collare classico per il trattamento delle infestazioni da pulci, pidocchi e zecche nel gatto. Il diazinone agisce eliminando i parassiti già dopo alcune ore e protegge l'animale per almeno 4 mesi. Resistente all'acqua, non perde la sua efficacia.

Dosi & Modi d'Uso

Si consiglia di togliere il collare durante bagni prolungati. Trascorse le 24 ore si consiglia di spazzolare l'animale.

Collare cane rosso lunghezza 65 cm.



Pulci



Pidocchi



Zecche



Cod. 1045000012
Conf. 1 pz
Pz / Crt 12 pz

Vendita LV
IVA 10



8 711231 100903

Collare Cane

Collare antiparassitario per cani

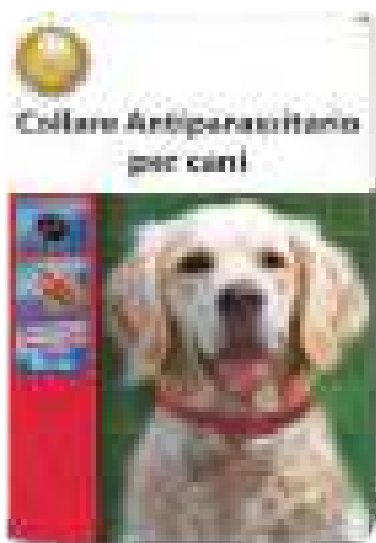

Composizione

Diazinone

Caratteristiche

Collare classico per il trattamento delle infestazioni da pulci, pidocchi e zecche nel cane.

Il diazinone agisce eliminando i parassiti già dopo alcune ore e protegge l'animale per almeno 4 mesi. Resistente all'acqua non perde la sua efficacia.

Dosi & Modi d'Uso

Si consiglia di togliere il collare durante bagni prolungati.

Trascorse le 24 ore dal trattamento si consiglia di spazzolare l'animale.

Collare gatto rosso lunghezza 35 cm.



Pulci



Pidocchi



Zecche



Cod. 1045000013

Conf. 1 pz

Pz / Crt 12 pz

Vendita LV

IVA 10



8 711231 100873

Shampoo Antiparassitario

Antiparassitario per cani e gatti



Composizione

Tetrametrina



Formulazione

Liquido

Caratteristiche

Shampoo antiparassitario specifico per il trattamento di pulci e zecche sia nel cane che nel gatto a partire da 3 mesi di età. Rispetto ad altri prodotti, Shampoo Antiparassitario ha il vantaggio di contenere un piretroide con bassa tossicità ma con un'elevata azione insetticida.

Dosi & Modi d'Uso

Applicare sul mantello bagnato, massaggiare e lasciare agire per 5 minuti prima di risciacquare. Se necessario, ripetere il trattamento 2 volte alla settimana.



Pulci



Zecche



Cod. 1045000014

Conf. 200 mL

Pz / Crt 6 pz

Vendita LV

IVA 10



8 711231 158003

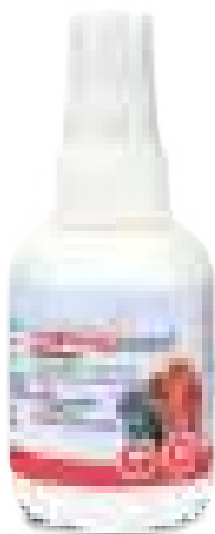

Composizione
Fipronil

Formulazione
Liquido Pronto Uso

Caratteristiche

Fiprotec Spray è la soluzione ideale per trattare e prevenire in modo efficace le infestazioni da zecche (*Rhipicephalus* spp., *Dermacentor* spp., *Ixodes* spp.), da pulci (*Ctenocephalides* spp.) e da pidocchi masticatori (*Trichodectes canis* e *Felicola subrostratus*) nei cuccioli e nei gattini a partire da 2 giorni di età, oltre che nei cani e nei gatti adulti. È uno spray in soluzione acquosa per applicazione topica cutanea.

Dosi & Modi d'Uso

Il prodotto ha un'efficacia insetticida persistente contro le pulci adulte fino a 2 mesi nel gatto e fino a 3 mesi nel cane. L'efficacia acaricida contro le zecche persiste fino a 1 mese. Applicare in modo uniforme sul pelo dell'animale da una distanza di 10-20 cm evitando il contatto con gli occhi. A seconda della lunghezza del pelo, applicare da 3 a 6 mL per kg di peso corporeo. Non spruzzare direttamente sulla cute irritata. Non è consigliato il bagno agli animali nei due giorni precedenti e successivi al trattamento.



Pulci



Pidocchi



Zecche



Cod. 1045000015
Conf. 100 mL
Pz / Crt 3 pz

Vendita LV
IVA 10



Come prendersi cura del benessere dei nostri amici a 4 zampe!

Oltre che sul manto dei poveri animali, diversi parassiti possono trovare rifugi negli ambienti domestici, indipendentemente che gli amici a quattro zampe siano presenti in casa o meno. Pulci e pidocchi sono gli esempi più calzanti. Essi possono annidarsi nei tappeti mal spolverati, negli angoli poco spazzolati delle moquette come pure nei tessuti e nelle fibre tessili. In attesa della vittima, possono mantenersi anche per lunghi periodi in intercapedini di varia natura, le quali andranno trattate in maniera specifica. Oltre all'igiene e alla difesa dell'animale quindi è opportuno pianificare interventi mirati nell'ambiente risultando da subito incisivi.



Ideale per ricoveri di cani e gatti

Con Insectosec® Pulci & Acari la difesa è duratura oltre che naturale, mentre con UltraKill® si otterrà una disinfestazione completa in tempi sorprendenti.



Consigliamo

Insectosec® Pulci & Acari

VEDI pag. 102

UltraKill®

VEDI pag. 74

Uso professionale



Attrezzature



Dietro un ottimo prodotto,
c'è sempre un'eccellente
applicazione

Attrezzature

Soffietto per Polveri 162

Vectorfog® C100+ 162

Solo 402 Pro 163

Solo 456 Pro 163

Prodotti Fitosanitari

K-Obiol® DP2 165

Actellic® 2/P Newpharm 165



Soffietto per Polveri

Polverizzatore manuale



Dimensioni

40 x 30 x 20 cm

Caratteristiche

Polverizzatore manuale adatto a tutte le tipologie di polveri, convenzionali e biologiche, e pensato per interventi sia in ambienti interni che esterni.

Modalità d'impiego

È sufficiente svitare l'estremità per introdurre all'interno la quantità di polvere necessaria. Esercitando una lieve pressione con le mani, azionare il soffietto e dirigere il getto di polvere verso l'ambiente da trattare.

Componenti tecnici

Capacità Massima: 1000 cc

Capacità Netta: 500 cc

Capacità Minima: 25 cc

Peso Netto: 1.71 kg

Superficie Trattabile: 20 m²

Formulazioni Polivalenti

Insectosec®

Zeolite Mix - polvere di roccia

Caolino - polvere di roccia

Recid Sil

Zeolite - polvere di roccia

PROCrop™ NEW

Litotamnio - polvere di roccia

Linea Formirex® Pulci e Zecche

Linea Formirex® Blucyp DP

Cod. 1088000047

Conf. 1 pz

Pz/Crt 8 pz

Vendita LV

IVA 22

Vectorfog® C100+

Polverizzatore manuale



Dimensioni C100+

52 x 30 x 16 cm

Caratteristiche

Tra i nebulizzatori della loro taglia, si collocano tra i più potenti e performanti, pur mantenendo la leggerezza che li contraddistingue. Le finissime particelle erogate non macchiano le superfici dei locali.

Dosi & Modi d'Uso

Introdurre la soluzione insetticida, disinfettante, deodorante o igienizzante nel serbatoio, quindi azionarlo e regolare la dimensione delle particelle. Non inclinare il dispositivo oltre gli 80°. Terminato il trattamento si consiglia il lavaggio accurato del serbatoio e l'erogazione di sola acqua per mantenere sempre efficiente il dispositivo.

Componenti Tecnici C100+:

Capacità Serbatoio: 4 L

Motore: Samsung 1250W

Potenza: 220 V / 110 V

Portata: 60 L/h

Dimensione Goccia: 5 - 50 micron

Peso Netto: 3,5 kg

Gittata: fino a 8 metri con un angolo massimo di 80°

Cod. 1088000032

Conf. 1 pz

Pz/Crt 1 pz

Vendita LV

IVA 22



Solo 402 Pro

Spruzzatore professionale in plastica 2L



Caratteristiche

Spruzzatore professionale in plastica con pompa a pistone e guarnizioni in Viton®. Adatto per trattamenti di Pest Control e interventi con prodotti fitosanitari.

Modalità d'impiego

- Trattamenti di disinfestazione professionale
- Trattamenti fitosanitari
- Cura e fertilizzazione di piante, fiori e prati
- Pulizia e lavaggio

Componenti tecnici

Capacità: 2 L

Pressione massima: 2,5 bar

Peso: 0,5 kg

Ugello regolabile e orientabile

Valvola di scarico pressione

Accessori a richiesta: Tubo telescopico in PVC 25-50 cm

Cod. 1088000074

Conf. 1 pz

Pz/Crt 1 pz

Vendita LV

IVA 22

Solo 456 Pro

Pompa professionale in plastica 5L



Caratteristiche

La pompa manuale a pistone Solo 456 Pro ha un serbatoio realizzato con materiale plastico di alta qualità, spesso 7 mm, che lo rende resistente agli urti.

Modalità d'impiego

La manopola di azionamento è dotata di blocco della posizione di lavoro e possibilità di raccordare un manometro, mentre l'impugnatura professionale ed ergonomica lo rende pratico e maneggevole da trasportare.

Componenti tecnici

Capacità: 5 L

Pressione massima: 3 bar

Peso: 2,6 kg

Accessori inclusi: 2 ugelli, lancia da 50 cm

Cod. 1088000075

Conf. 1 pz

Pz/Crt 1 pz

Vendita LV

IVA 22

Uno scudo protettivo

Le piccole fattorie domestiche immagazzinano spesso dei cereali per la nutrizione di animali e bestiame.

In altri casi, lo stoccaggio coinvolge legumi e semi di varia natura, destinati alla nutrizione umana nel corso del tempo.

La loro difesa da tutta una serie di parassiti, che possono minacciarne l'integrità, è indispensabile al fine di non vedere letteralmente in "polvere" il lavoro di una stagione.



Si consiglia l'uso di

PROCrop™ NEW

VEDI pag. 64



Con PROCrop™ New sono sufficienti pochi grammi per quintale di cereale, legumi o semente varia, oppure per metro quadro di superficie, al fine di realizzare uno scudo protettivo estremamente duraturo contro l'attacco di minacciosi insetti.

PROCrop™ New è un prodotto naturale ammesso in agricoltura biologica che può essere impiegato in qualunque tipologia di ambiente.

Trattamento del cereale, semente oppure legumi:

incorporare 20–30 g ogni 100 kg di merce. Mescolare al fine di garantire omogeneità.

Locali di stoccaggio:

applicare con un soffiante per polveri 20g/m². Applicare su pavimento, pareti, soffitti o ciascun recipiente in maniera omogenea. Il prodotto aderisce perfettamente su qualunque superficie.

K-Obiol® DP2

Insetticida-acaricida in polvere pronto uso

PRO



Composizione

Deltametrina pura 0,2 g

Formulazione

Polvere Secca (DP)

Campi d'impiego: tutti i cereali in granella.

Lotta contro: punteruoli o calandre, triboli, silvani, cappuccino dei cereali, trogoderma e altri coleotteri delle derrate, tignola vera del grano, tignola grigia, tignola fasciata e altri artropodi che infestano le derrate alimentari.

Dosi e modalità d'impiego consigliate: distribuire la polvere sopra

la derrata quindi movimentare la massa per omogeneizzare il trattamento.

Applicare anche ai bordi della massa e lungo le murature per prevenire le infestazioni.

Trattamento diretto sui cereali: incorporare 25 g di prodotto ogni q.le di cereale.

Trattamento all'interno dei silos

di stoccaggio: distribuire 250 g/q.le di cereale direttamente su coclee o nastri trasportatori all'atto dell'insilamento o durante la movimentazione da una cella all'altra. Servirsi di idonea attrezzatura. Consigliata la preventiva pulizia e debiotizzazione dei locali di stoccaggio.

Registrazione: n° 6556 del 07/11/1985

Per informazioni più dettagliate sull'utilizzo del prodotto fare riferimento all'etichetta integrale.

ECOTASSA

Cod. 1030000049

Conf. 1 kg

Pz/Crt 12 pz

IVA 10



CLP



Actellic® 2/P Newpharm

Insetticida-acaricida in polvere pronto uso

PRO



Composizione

Pirimifos-metile puro 2 g

Formulazione

Polvere Secca (DP)

Campi d'impiego: frumento, orzo, triticale, avena.

Lotta contro: punteruoli o calandre, triboli, silvani, cappuccino dei cereali, trogoderma e altri coleotteri delle derrate, tignola vera del grano, tignola grigia, tignola fasciata e altri artropodi che infestano le derrate alimentari.

Dosi e modalità d'impiego consigliate:

distribuire la polvere sopra la derrata quindi movimentare la massa per omogeneizzare il trattamento. Applicare anche ai bordi della massa e lungo le murature per prevenire le infestazioni.

Trattamento ambientale: 25 g/m² di superficie.

Trattamento diretto sul cereale: 20 g/q.le di cereale.

Registrazione: n° 11678 del 23/05/2003

Per informazioni più dettagliate sull'utilizzo del prodotto fare riferimento all'etichetta integrale.

ECOTASSA

Cod. 1030000040

Conf. 1 kg

Pz/Crt 10 pz

IVA 10



CLP



Norme Generali

Regolamento CLP

Il Regolamento (CE) n. 1272/2008 del 16/12/2008, detto comunemente Regolamento CLP, è l'attuale norma europea sulla classificazione, etichettatura ed imballaggio delle sostanze e delle miscele chimiche pericolose. L'applicazione dei nuovi criteri di classificazione ed etichettatura CLP è entrata in vigore il 1° dicembre 2010 per le sostanze ed il **1° giugno 2015** per le miscele, compresi agrofarmaci, presidi medico chirurgici, biocidi e prodotti di libera vendita.

Per i prodotti immessi sul mercato prima del 1° giugno 2015, è stata tuttavia concessa una proroga di due anni per la loro classificazione ed etichettatura e quindi fino al 1° giugno 2017 sul mercato si potevano trovare prodotti con etichetta conforme al nuovo Regolamento e prodotti con etichetta redatta secondo la precedente norma (DPD).

L'applicazione del Regolamento CLP ha comportato cambiamenti significativi nella classificazione ed etichettatura dei prodotti introducendo importanti novità tra cui:

- nuovi simboli di pericolo o pittogrammi (simboli riquadrati a forma di diamante o rombo)

Pericoli fisici



Corrosivo per i metalli



Infiammabile



Comburente



Gas sotto pressione



Esplosivo

Pericoli per l'ambiente



Pericoloso per l'ambiente

Pericoli per la salute



Pericolo per la salute



Corrosivo



Tossicità Acuta



Serio pericolo per la salute

- nuove indicazioni di pericolo o **Fraasi H**;
- nuovi consigli di prudenza o **Fraasi P**;
- ecc.

Regolamento REACH

Il Regolamento (CE) n. 1907/2006 del 18/12/2006, detto comunemente Regolamento REACH, è una norma europea per la registrazione, valutazione e autorizzazione delle sostanze chimiche che mira ad assicurare un maggior livello di protezione della salute e dell'ambiente. Il Regolamento REACH, entrato in vigore il 1° giugno 2007, riguarda la fabbricazione, l'importazione e l'immissione sul mercato e l'uso di **TUTTE** le sostanze chimiche in quanto tali ed in quanto componenti di miscele e articoli.

La **registrazione** delle sostanze comporta l'obbligo, per fabbricanti ed importatori di quantitativi pari o superiori a 1 tonnellata/anno, indipendentemente dalla pericolosità, di presentare all'ECHA (Agenzia Europea per le sostanze chimiche) una serie di informazioni per l'opportuna **valutazione** e l'eventuale **autorizzazione** e **restrizione**.

Solo le sostanze conformi a detto Regolamento possono essere commercializzate e utilizzate nella formulazione di prodotti chimici.



Tra i vari obblighi imposti dal Regolamento REACH, per tutti i prodotti classificati pericolosi o con determinate caratteristiche di pericolosità, vi è anche la trasmissione della **SCHEDA DATI DI SICUREZZA (SDS)**.

Secondo l'art. 31, qualsiasi fornitore di sostanze e/o miscele deve trasmettere al destinatario una scheda dati di sicurezza nella lingua ufficiale dello stato membro di destinazione, in forma gratuita, su carta o supporto elettronico entro la data di fornitura ed ogni qual volta subentrino modifiche al documento.

In quest'ultimo caso la nuova versione della SDS deve essere fornita a tutti i destinatari ai quali è stata consegnata la sostanza o la miscela considerata nel corso dei 12 mesi precedenti.

Alcune Semplici Regole

Per un Uso Sicuro

Indipendentemente dalla classificazione del prodotto, si raccomanda di seguire sempre le seguenti regole:

- conservare i prodotti nei loro contenitori originali con le etichette originali integre e ben leggibili;
- leggere attentamente l'etichetta stampata sulla confezione prima dell'uso;
- anche se non specificatamente indicato in etichetta, si consiglia di utilizzare un abbigliamento che consenta di evitare il contatto del prodotto con la pelle (vedere DPI riportati in seguito);
- non mangiare, né bere, né fumare durante l'utilizzo dei prodotti;
- lavarsi sempre le mani dopo ogni utilizzo;
- non utilizzare mai prodotti di cui non si conosca la provenienza o che non siano conservati nei contenitori originali;
- non applicare i prodotti all'esterno in caso di forte vento o di imminenti piogge per evitare fenomeni di deriva o ruscellamento preferendo le ore fresche della giornata;
- verificare il corretto funzionamento delle attrezzature impiegate, dopo lunghi periodi di non utilizzo;
- impiegare attrezzature sottoposte a controllo funzionale periodico;
- utilizzare gli ugelli appropriati per il trattamento che si deve effettuare;
- leggere le istruzioni riportate in etichetta per lo smaltimento delle confezioni vuote;
- non interrare e non bruciare mai i rifiuti;
- nel caso di spandimento accidentale, utilizzare materiale assorbente (es. segatura) e raccogliere il tutto facendo attenzione a non entrare in contatto con il prodotto;
- IN CASO DI PRESUNTA INTOSSICAZIONE rivolgersi al più vicino Centro Antiveneni curando di avere a disposizione la confezione del prodotto con relativa etichetta.

D.P.I abbigliamento



Occhiali

Impiego di occhiali protettivi.



Guanti

Impiego di guanti resistenti alle sostanze chimiche.



Maschera

Impiego di maschera e filtri adeguati.



Tuta

Impiego di tuta resistente alle sostanze chimiche.

Centri Antiveneni in Italia

NAPOLI	Azienda Ospedaliera "Antonio Cardarelli", via Antonio Cardarelli 9 – Tel. (+39) 081.545.3333
FIRENZE	Azienda Ospedaliera Universitaria "Careggi", U.O. Tossicologia medica, via Largo Brambilla 3 – Tel. (+39) 055.794.7819
PAVIA	Centro Nazionale di Informazione Tossicologica, via Salvatore Maugeri 10, – Tel. (+39) 0382.24.444
MILANO	Azienda ospedaliera Niguarda Ca' Grande, piazza Ospedale Maggiore 3, – Tel. (+39) 02.66.1010.29
BERGAMO	Azienda ospedaliera "Papa Giovanni XXIII", piazza OMS 1, – Tel. 800.88.33.00
ROMA	Policlinico "Umberto I", viale del Policlinico 155, – Tel. (+39) 06.4997.8000
ROMA	Policlinico "Agostino Gemelli", largo Agostino Gemelli 8, – Tel. (+39) 06.305.4343
FOGGIA	Azienda Ospedaliera Universitaria Riuniti", viale Luigi Pinto 1, – Tel. 800.183.459
ROMA	Ospedale Pediatrico Bambino Gesù", piazza Sant'Onofrio 4, – Tel. (+39) 06.6859.3726
VERONA	Azienda ospedaliera universitaria integrata (AOUI) di Verona sede di Borgo Trento, piazzale Aristide Stefani 1, – Tel. 800.011.858.

Norme Specifiche

Presidi Medici Chirurgici e biocidi

Informazioni

Per Presidi Medico Chirurgici o PMC si intendono tutti quei prodotti che vantano in etichetta un'attività disinfettante, insetto-repellente, insetticida o rodenticida per uso domestico e civile. Si tratta di prodotti registrati presso il Ministero della Salute e normati da una legislazione nazionale (DPR n. 392 del 06/10/1998) che sta gradualmente lasciando spazio alla normativa europea sui prodotti BIOCIDI. Con il Regolamento (UE) n. 528/2012 del 22/05/2012, detto comunemente BPR, si introduce infatti un piano normativo unico per tutta l'Unione che mira a sostituire la registrazione nazionale con un'autorizzazione di valenza europea. Sono definiti BIOCIDI quei prodotti destinati a distruggere, eliminare, rendere innocuo, impedire l'azione o esercitare altro effetto di controllo su qualsiasi organismo nocivo con qualsiasi mezzo diverso dalla mera azione fisica o meccanica.

Il BPR prevede la revisione a livello europeo di tutte le sostanze attive contenute nei prodotti attualmente sul mercato ed in base all'esito della loro valutazione e alle tempistiche di approvazione, i PMC devono e dovranno essere "convertiti" in biocidi per poter continuare ad essere commercializzati. Poiché il processo di revisione delle sostanze attive è ancora in atto e durerà ancora qualche anno, sul mercato italiano potremo trovare prodotti registrati come PMC ed autorizzati come BIOCIDI.

Corroboranti

Informazioni

L'art. 2 del DPR 290 del 23/04/2001, come modificato dal DPR n. 55 del 28/02/2012, definisce CORROBORANTE un potenziatore delle difese delle piante, sostanze di origine naturale, diverse dai fertilizzanti che:

- Migliorano la resistenza delle piante nei confronti degli organismi nocivi;
- Proteggono le piante da danni NON provocati da parassiti.

Si chiarisce inoltre che tali sostanze NON sono immesse sul mercato come prodotti fitosanitari e non sono utilizzate per scopi fitosanitari, ma sono nondimeno utili in funzione delle proprietà di cui sopra.

Il Decreto n. 6793 del 18/07/2018, pubblicato sulla GURI del 05/09/2018, fa propri tali presupposti e stabilisce che i CORROBORANTI sono quindi in grado di potenziare la resistenza delle piante verso gli stress abiotici, attivando specifici meccanismi fisiologici della pianta per incrementarne la resistenza e l'adattamento e per riparare, se presenti, i danni provocati dallo stress stesso e di potenziare ed attivare i meccanismi naturali di difesa delle piante nei confronti degli organismi nocivi mediante processi fisiologici, fisici o meccanici.

Il decreto di cui sopra, che abroga e sostituisce il Decreto n. 18354 del 27/11/2009, detta precise regole per la commercializzazione di questi prodotti e per la loro etichettatura.

Vendita e stoccaggio

- PMC e Biocidi possono essere commercializzati solo se confezionati in imballaggi chiusi e sigillati e dotati di etichette regolarmente autorizzate dal Ministero della Salute.
- Nessuna particolare autorizzazione per le rivendite (solo licenza di commercio) e nessuna specifica formazione per il negoziante.
- Nessuna limitazione per lo stoccaggio: i prodotti possono essere esposti liberamente sugli scaffali qualsiasi sia la loro pericolosità.

Acquisto ed utilizzo

PMC e Biocidi possono essere acquistati liberamente senza necessità di esibire alcun tipo di abilitazione.

Altre prescrizioni

Nessuna

Vendita e Stoccaggio

- Nessuna particolare autorizzazione per le rivendite (solo licenza di commercio) e nessuna specifica formazione per il negoziante.
- Nessuna limitazione per lo stoccaggio: i prodotti possono essere esposti liberamente sugli scaffali qualsiasi sia la loro pericolosità.

Acquisto ed Utilizzo

I CORROBORANTI possono essere acquistati liberamente senza necessità di esibire alcun tipo di abilitazione.

Altre Prescrizioni

Nessuna

Prodotti Fitosanitari

Informazioni

Secondo il Regolamento (CE) n. 1107/2009 del 21/10/2009 i Prodotti Fitosanitari sono sostanze e miscele destinate a:

- Proteggere i vegetali o i prodotti vegetali da tutti gli organismi nocivi o prevenire gli effetti di questi ultimi;
- Influire sui processi vitali dei vegetali;
- Conservare i prodotti vegetali;
- Distruggere vegetali o parti di vegetali indesiderati eccetto le alghe;
- Controllare o evitare una crescita indesiderata dei vegetali eccetto le alghe.

La suddetta norma si applica anche ad antidoti agronomici, a sinergizzanti, a coformulanti e a coadiuvanti di Prodotti Fitosanitari.

I Prodotti Fitosanitari si dividono in prodotti per Piante Edibili (Agrofarmaci) e prodotti per Piante Ornamentali (PPO) con caratteristiche di vendita, stoccaggio ed acquisto differenti.

In data 26/11/2015 sono entrate in vigore le disposizioni dell'art. 9 del D.Lgs. n. 150/2012 del 14/08/2012 che prevede l'obbligo di vendita degli AGROFARMACI esclusivamente a soggetti in possesso di patentino ed il divieto di vendita degli stessi agli utilizzatori NON PROFESSIONALI. A questi ultimi è consentita la sola vendita di prodotti recanti in etichetta la dicitura "PRODOTTO FITOSANITARIO DESTINATO ALL'UTILIZZATORE NON PROFESSIONALE".

Poiché alla data del 26/11/2015 non esistevano prodotti destinati a questa categoria di utilizzatori, è iniziato un processo di normazione che ha visto la nascita nel 2018 del Regolamento sulle misure e sui requisiti dei prodotti fitosanitari per un uso sicuro da parte degli utilizzatori non professionali (Decreto n. 33 del 22/01/2018 – GURI n. 88 del 16/04/2018).

Dal 2 maggio 2018 (15 giorni dopo la data di pubblicazione del Regolamento UNP) sono entrate in vigore le misure transitorie per l'autorizzazione e la commercializzazione dei prodotti per uso non professionale. Tali misure riguardano tutti i prodotti per i quali non è richiesto il possesso del patentino e per i quali le aziende hanno presentato richiesta di autorizzazione provvisoria per uso non professionale.

Sono nati così i prodotti PFnPO e PFnPE destinati per l'appunto a tutti coloro che utilizzano i prodotti fitosanitari per attività NON professionali e che desiderano curare le piante del proprio orto e giardino senza essere particolarmente formati.

Tali prodotti sono facilmente distinguibili da quelli per uso professionale in quanto contengono in etichetta la dicitura "Prodotto fitosanitario destinato agli utilizzatori non professionali" e la sigla PFnPO o PFnPE a seconda della categoria di prodotto considerata. Oltre a tali diciture nelle etichette è possibile trovare anche un termine di validità di questi prodotti che si applica alla commercializzazione, alla vendita al dettaglio e all'impiego. Decorso tale termine, i prodotti fitosanitari potranno essere acquistati ed utilizzati solo ed esclusivamente da soggetti muniti di patentino.

Per gli obblighi di vendita, acquisto ed utilizzo ed altre prescrizioni normative in carico ai rivenditori di PFnPE e PFnPO, vale quanto sopra per gli AGROFARMACI e PPO ad esclusione della vendita con patentino.



AGROFARMACI - Vendita e stoccaggio

- Gli AGROFARMACI possono essere commercializzati solo se confezionati in imballaggi chiusi e sigillati e dotati di etichette regolarmente autorizzate dal Ministero della Salute.
- L'esercizio di vendita, oltre alla licenza di commercio, deve possedere:
 - un CERTIFICATO DI AUTORIZZAZIONE ALLA VENDITA, proprio del locale, rilasciato dall'ASL di competenza o dal Comune ove è ubicata l'attività o il deposito di stoccaggio
 - un CERTIFICATO DI ABILITAZIONE ALLA VENDITA, proprio della persona, rilasciato dall'ASL di residenza.
- Per lo stoccaggio e l'esposizione degli Agrofarmaci è necessario attenersi a quanto disposto dal DPR n. 290 del 23/04/2001 ed alle disposizioni dell'ASL di competenza. In particolare, per i prodotti con determinate caratteristiche di pericolosità, è necessario che la rivendita sia dotata di un locale chiuso a chiave ed inaccessibile agli acquirenti.



AGROFARMACI - Acquisto ed utilizzo

Gli AGROFARMACI per uso professionale possono essere acquistati ed utilizzati solo dai possessori di un CERTIFICATO DI ABILITAZIONE ALL'ACQUISTO ed UTILIZZO comunemente denominato PATENTINO.



AGROFARMACI - Altre prescrizioni

- Registro di carico-scarico: i negozianti hanno l'obbligo di registrare tutte le vendite di AGROFARMACI su un apposito registro riportante, oltre alle quantità di prodotto vendute anche quelle acquistate e gli estremi del patentino dell'acquirente.
- Dichiarazione di vendita annuale: i negozianti hanno l'obbligo di inoltrare, all'autorità regionale competente, l'elenco degli AGROFARMACI venduti nell'anno solare passato con relative quantità entro ogni 28 febbraio.



PPO - Vendita e stoccaggio

- I PPO possono essere commercializzati solo se confezionati in imballaggi chiusi e sigillati e dotati di etichette regolarmente autorizzate dal Ministero della Salute.
- Nessuna particolare autorizzazione per le rivendite (solo licenza di commercio) e nessuna specifica formazione per il negoziante.
- Nessuna limitazione per lo stoccaggio: i prodotti possono essere esposti liberamente sugli scaffali qualsiasi sia la loro pericolosità.



PPO - Acquisto ed utilizzo

I PPO possono essere acquistati liberamente senza necessità di esibire alcun tipo di abilitazione.



PPO - Altre prescrizioni

Nessuna

Indice alfabetico prodotti A-Z

A

Acidofile	129
Actellic® 2/P Newpharm	165
Agrizolfo	40
Agrumi	130
Alcorex Pronto Uso	150
Alcorex® Gel	151
Algacream	36
Amminolif	34
Amminorex®	150
Antiplant	65
Arancioil – Olio Essenziale di Arancio Dolce	45

B

Bicarbonato di Potassio	44
Blucyp® EC	83
Blucyp® RTU	75
Bra-Newphen®	149
Bra-Newphen® Spray	149
Bra-Newsan®	148

C

Calciodoro	41
Caniguard Duo	156

Caolino – Polvere di Roccia	62
-----------------------------	----

Cicatrix P	138
------------	-----

Collante	131
----------	-----

Collare Cane	158
--------------	-----

Collare Canishield	157
--------------------	-----

Collare Gatto	157
---------------	-----

Compi Orto Giardino	135
---------------------	-----

Concime Agrumi	43
----------------	----

Concime Prato	134
---------------	-----

Concime Rinverdente	134
---------------------	-----

Contentore Esche T	124
--------------------	-----

Cuproleaf	39
-----------	----

D

Disabituante Cani e Gatti	143
---------------------------	-----

Disabituante Gechi	145
--------------------	-----

Disabituante Piccioni	143
-----------------------	-----

Disabituante Talpe	144
--------------------	-----

Disabituante Topi e Ratti	144
---------------------------	-----

E

Eco Air	104
---------	-----

Enzistart	32
-----------	----

Europolt 20	37
-------------	----

Expell®	84
---------	----

F

Fergame	42
---------	----

Fiprotec®	159
-----------	-----

Flash Grain	110
-------------	-----

Flash Paste	110
-------------	-----

Flyrex® NEW	94
-------------	----

Flyrex® NEW Fly Bag	95
---------------------	----

Flyrex® NEW Fly Box	94
---------------------	----

Formirex® Esca	97
----------------	----

Formirex® Gel	97
---------------	----

Frio Spray	77
------------	----

Fungibasic	44
------------	----

Fungilipid	49
------------	----

G

Geoneem	54
---------	----

Gerani e Surfinie	130
-------------------	-----

Glue Catch	125
------------	-----

I

Idrovitamin	35
-------------	----

Igienizzante Mani	152
-------------------	-----

InsectoSec® Acaro Rosso dei Polli	102
--------------------------------------	-----

InsectoSec® Pulci & Acari	102	Linea Zanza Zero 2.0	88	Nuvex® Aerosol Mosche e Zanzare	80
Insetticida Concentrato Microincapsulato	86	Litotamnio – Polvere di Roccia	62	Nuvex® Smoke	105
K		Lupini Macinati	33	O	
K-Obiol® DP2	165	M		Olio di Girasole	50
Kartine Lavanda®	89	Malindi	34	Olio di Lino	59
Kartine Spezie®	89	Mastice per innesti con rame	139	Olio di Neem	53
L		Mastice per innesti senza rame	138	Olio di Neem RTU	53
Labiogard®	76	Microstarter	31	Olio di Soia	58
Labspray®	80	Millefiori	37	Olio di Soia RTU	58
Leonardika	30	Mosca Stripe	95	Ottomix Oil	57
Linea Bra-Newsan® Fazzoletti	152	Mosquitorex®	90	Oxi 20 Flow	39
Linea Bra-Newsan® Spray	148	N		Oxi Zolfo Flow	131
Linea Formirex® Blucyp DP	98	New Gel Trap	103	P	
Linea Formirex® Giardini & Siepi	100	New Snap Trap Maxi	121	Piante Verdi	128
Linea Formirex® Pulci e Zecche	99	New Snap Trap Mini	121	Processorex New	67
Linea New-Wall®	85	New Station Able	123	PROCrop™ NEW	64
Linea Newcidal® Eto Plus	86	New Station Flat	122	Propolis	51
Linea Nuvex® Air No PBO	104	New Station Tiny	123	Propolis RTU	51
Linea Ratti Blocco Paraffinato	113	Newcidal® Nature	87	R	
Linea Ratti Mix Cereali Professional	120	Nezumi Pro Pasta Blu BF	116	Rame 30	38
Linea Vesparex® Non Schiumogeno	78	NoMore Birds Gel	142	Rame 50	38
Linea Vesparex® Schiumogeno	78	Nuvex® Aerosol Cimici e Ragni	77	Ratti	125

Note

Blank lined area for notes, consisting of multiple horizontal gray bars separated by dotted lines.

Note

Blank lined area for notes, consisting of 12 horizontal grey bars with dotted lines below them.

Note

15 horizontal writing lines, each consisting of a solid grey top bar and a dotted line bottom bar.

La finalità di questo Catalogo è di illustrare con chiarezza e semplicità le principali caratteristiche dei prodotti NEWPHARM® e le modalità d'impiego più idonee. Le informazioni contenute si basano sulle nostre conoscenze. L'utilizzatore è tenuto ad assicurarsi della idoneità e completezza di tali informazioni sulle singole etichette dei prodotti, in relazione all'utilizzo specifico che intende fare. Tale pubblicazione è strettamente riservata alla forza vendita, ai rivenditori, ai tecnici autorizzati. NEWPHARM® declina ogni responsabilità per l'uso improprio dei prodotti e nel caso in cui i prodotti vengano impiegati in violazione di qualsiasi norma. NEWPHARM® si riserva di apportare alla presente pubblicazione modifiche in qualsiasi momento.

newpharm

newpharmgarden.it



NEWPHARM S.r.l.
Via Tremarende, 22 – 35010
Santa Giustina in Colle (PD) - Italy
T. +39 049 9302876 - Fax +39 049 9320087
info@newpharm.it